

NATAL

Mapas
Aerofotogramétricos



NATAL

Mapas Aerofotogramétricos

IMAGENS DA CAPA:

Fotografias Aéreas do Município de Natal - 2006

**Catálogo na fonte Processos Técnicos do Setor de
Documentação e Disseminação de informações.**

Prefeitura Municipal do Natal. Secretaria Municipal de Meio Ambiente e Urbanismo.

Natal mapas aerofotogramétricos / Secretaria Municipal de Meio Ambiente e Urbanismo. – Natal (RN): Departamento de Informação Pesquisa e Estatística, 2007.

46 p. : il.

1. Natal (RN) – Bairros – Levantamento aerofotométrico. 2. Natal (RN) -- Bairros – Aspectos urbanísticos. 4. Natal (RN) – Bairros – Meio ambiente.

I. Título.

CDD 711

PREFEITURA MUNICIPAL DO NATAL
CARLOS EDUARDO NUNES ALVES
PREFEITO

SECRETARIA MUNICIPAL DE MEIO AMBIENTE E URBANISMO
ANA MÍRIAM MACHADO DA SILVA FREITAS
SECRETÁRIA

ROSANNE DE OLIVEIRA MARINHO
SECRETÁRIA ADJUNTA

CARLOS EDUARDO PEREIRA DA HORA
DEPARTAMENTO DE INFORMAÇÃO, PESQUISA E ESTATÍSTICA

JULIANO MARCIO PIRES DE SOUZA
DEPARTAMENTO DE GEOINFORMAÇÃO

FERNANDO ANTONIO CARNEIRO DE MEDEIROS
SETOR DE PESQUISA E ESTATÍSTICA

ELIEZER MAZZETTI ROSA
SETOR DE SISTEMA DE GEOINFORMAÇÃO

CAPA: ASLANN LEONETTE ARAÚJO DOS SANTOS

EQUIPE TÉCNICA

ELABORAÇÃO

COORDENADOR: CARLOS EDUARDO PEREIRA DA HORA
FERNANDO ANTONIO CARNEIRO DE MEDEIROS
JÔSE TARGINO LOPES
LUCIANO FÁBIO DANTAS CAPISTRANO

ESTAGIÁRIOS

DIANA SILVA DE MOURA
FERNANDO LUIZ LIMA DE SOUZA
JANNY SUENIA DIAS DE LIMA
JOSEARA LIMA DE PAULA
LORENE KASSIA BARBOSA
NEUMA PATRÍCIA DA ROCHA ALVES
ROSANE FIGUEIREDO DA ROCHA
THIAGO CHAVES ROMÃO DA SILVA
VICTOR HUGO DIAS DIÓGENES

APRESENTAÇÃO

Com o avanço das tecnologias aplicadas ao estudo do espaço ambiental e urbano, das tecnologias sociais e das novas técnicas gerenciais que apontam para os novos rumos que a gestão pública deve tomar nas próximas décadas, seja no cumprimento de suas atribuições constitucionais, seja na busca de uma melhoria na qualidade de vida nas cidades através de um desenvolvimento sustentável e equilibrado, observou-se que a utilização conjunta de uma base cartográfica associada a um banco de informações, compondo um Sistema de Informações Geográficas aparece como uma poderosa ferramenta na tomada de decisões na busca do crescimento urbano sustentável e da melhoria da qualidade de vida nas cidades.

No município de Natal, a implantação de um sistema desta natureza já foi iniciada com a captação dos recursos junto ao Programa Nacional de Apoio à Modernização Administrativa e Fiscal dos Municípios Brasileiros - PNAFM, do Ministério da Fazenda. Através destes recursos, foi possível a elaboração da base cartográfica georeferenciada, a partir de fotografias aéreas registradas em vôos realizados no ano de 2006, obtidas através de convênio com o Governo do Estado.

No sentido de disponibilizar estas importantes informações, o Setor de Pesquisa e Estatística da SEMURB elaborou uma série de mapas referentes ao Município de Natal, partindo da sua região metropolitana, apresentando os seus limites com outros municípios, suas quatro regiões administrativas, até as delimitações dos seus trinta e seis bairros.

O conjunto dos mapas apresentados neste trabalho, além de apresentar a cidade de um ângulo extremamente interessante, possibilitará a análise de detalhes importantes da estrutura urbana do município com seus arruamentos, imóveis, equipamentos urbanos e zonas de preservação ambiental, contribuindo assim, para melhores resultados nos estudos do desenvolvimento urbano sustentável.

SUMÁRIO

Natal– Mapa Geral	5
Região Administrativa Norte	6
Lagoa Azul.....	7
Pajuçara.....	8
Potengi.....	9
Nossa Sr ^a . da Apresentação.....	10
Redinha	11
Igapó.....	12
Salinas	13
Região Administrativa Sul	14
Lagoa Nova	15
Nova Descoberta	16
Candelária	17
Capim Macio	18
Pitimbu.....	19
Neópolis.....	20
Ponta Negra.....	21
Região Administrativa Leste	22
Santos Reis	23
Rocas.....	24
Ribeira.....	25
Praia Do Meio	26
Cidade Alta	27
Petrópolis.....	28
Areia Preta.....	29
Mãe Luiza	30
Alecrim.....	31
Barro Vermelho.....	32
Tirol.....	33
Lagoa Seca.....	34
Região Administrativa Oeste	35
Quintas	36
Bairro Nordeste.....	37
Dix-Sept Rosado.....	38
Bom Pastor.....	39
N.Sr ^a de Nazaré.....	40
Felipe Camarão.	41
Cidade da Esperança	42
Cidade Nova	43
Guarapes.....	44
Planalto.....	45
ZPA-02 – Parque das Dunas	46

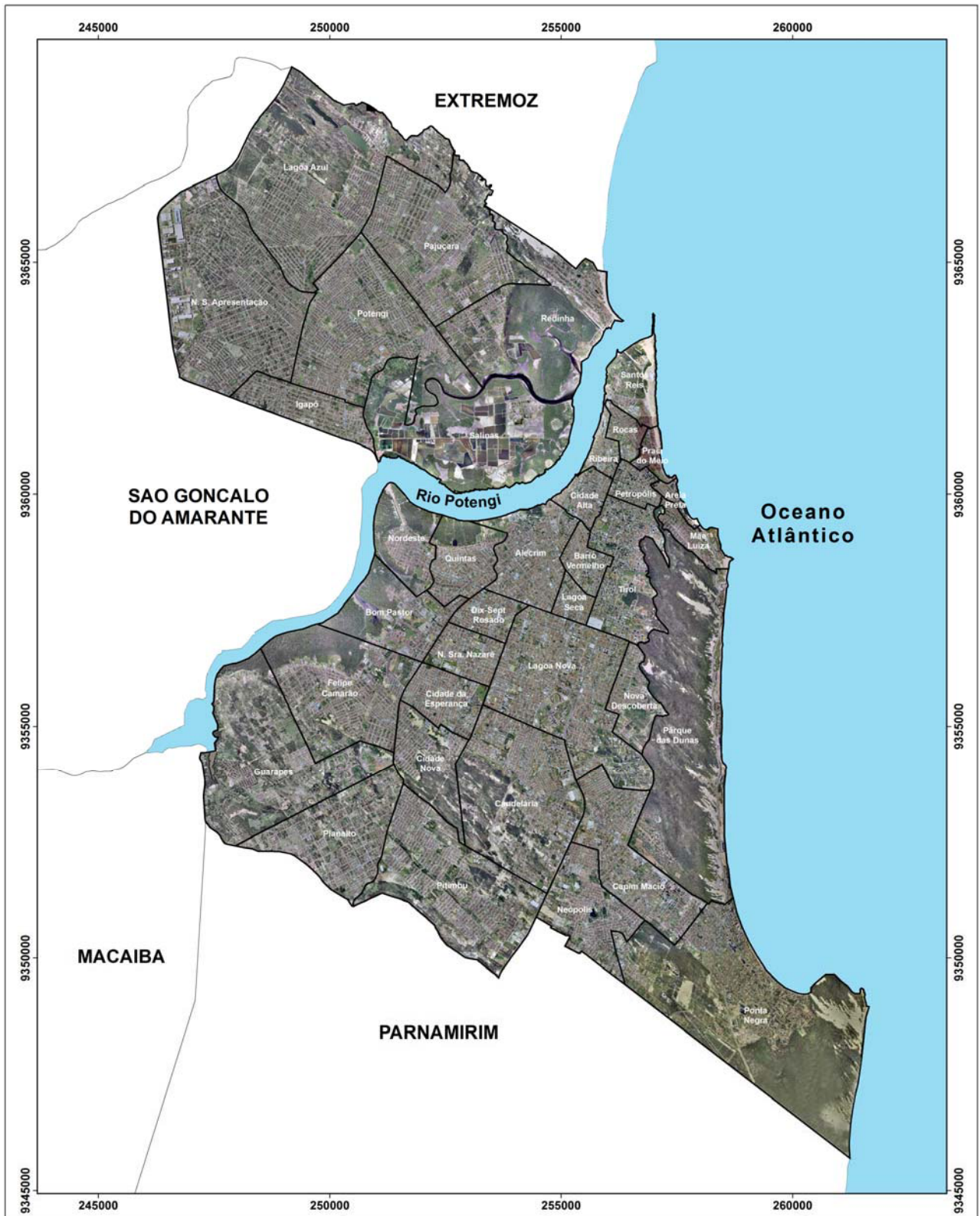

	<p>PROJEÇÃO UNIVERSAL TRANSVERSA DE MERCATOR</p> <p>DATUM - SAD69</p> <p>ZONA 25S</p>	<p>LOCALIZAÇÃO DO MUNICÍPIO</p>	<p>NATAL</p> <p>ÁREA: 162,41 Km²</p>		<p>PREFEITURA MUNICIPAL DE NATAL</p> <p>SECRETARIA MUNICIPAL DE MEIO AMBIENTE E URBANISMO - SEMURB</p> <p>DEPARTAMENTO DE INFORMAÇÃO, PESQUISA E ESTATÍSTICA - DIPE</p> <p>SETOR DE PESQUISA E ESTATÍSTICA - SPE</p>
<p>MERIDIANO CENTRAL - 33°W</p>				<p>NATAL</p> <p>FOTOGRAFIA AÉREA ANO 2006</p> <p>DIGITALIZAÇÃO: VICTOR HUGO DIÓGENES</p>	



	PROJEÇÃO UNIVERSAL TRANSVERSA DE MERCATOR
	DATUM - SAD69 ZONA 25S
MERIDIANO CENTRAL - 33°W	

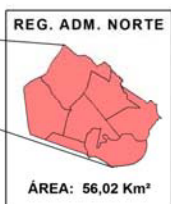

	PREFEITURA MUNICIPAL DE NATAL
	SECRETARIA MUNICIPAL DE MEIO AMBIENTE E URBANISMO - SEMURB
	DEPARTAMENTO DE INFORMAÇÃO, PESQUISA E ESTATÍSTICA - DIPE
	SETOR DE PESQUISA E ESTATÍSTICA - SPE
REGIÃO ADMINISTRATIVA NORTE	
FOTOGRAFIA AÉREA ANO 2005	DIGITALIZAÇÃO: VICTOR HUGO DIÓGENES

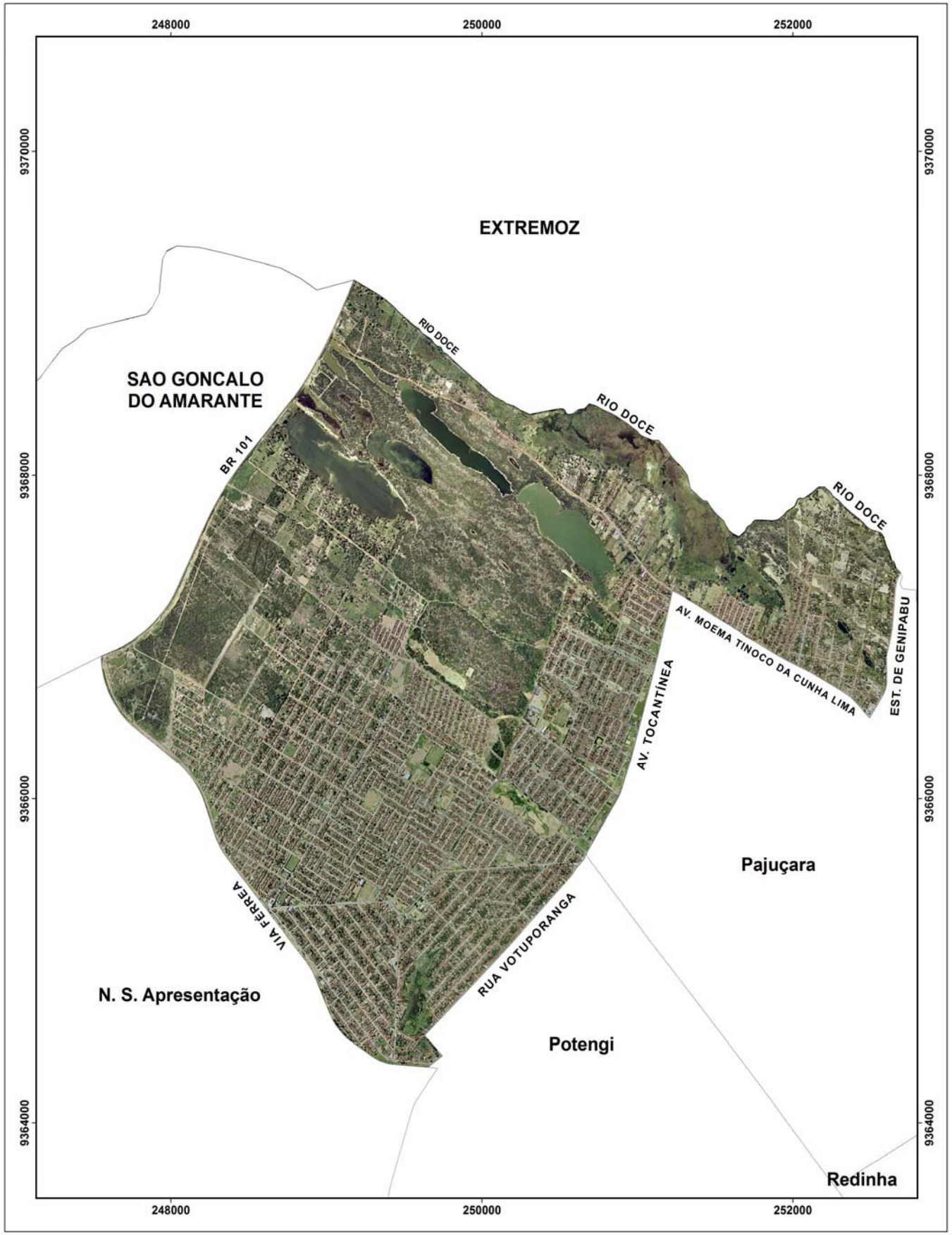

	PROJEÇÃO UNIVERSAL TRANSVERSA DE MERCATOR
	DATUM - SAD69 ZONA 25S
MERIDIANO CENTRAL - 33°W	

LOCALIZAÇÃO DO BAIRRO 	BAIRRO DE LAGOA AZUL ÁREA: 11,71 Km²
----------------------------------	---

	PREFEITURA MUNICIPAL DE NATAL SECRETARIA MUNICIPAL DE MEIO AMBIENTE E URBANISMO - SEMURB DEPARTAMENTO DE INFORMAÇÃO, PESQUISA E ESTATÍSTICA - DIPE SETOR DE PESQUISA E ESTATÍSTICA - SPE
	BAIRRO LAGOA AZUL
FOTOGRAFIA AÉREA ANO 2006	DIGITALIZAÇÃO: VICTOR HUGO DIÓGENES ELIEZER MAZZETTI



	PROJEÇÃO UNIVERSAL TRANSVERSA DE MERCATOR DATUM - SAD69 ZONA 25S MERIDIANO CENTRAL - 33°W
	0 200 400 600 800 Metros

LOCALIZAÇÃO DO BAIRRO 	BAIRRO DE PAJUÇARA ÁREA: 7,66 Km²
----------------------------------	---

	PREFEITURA MUNICIPAL DE NATAL SECRETARIA MUNICIPAL DE MEIO AMBIENTE E URBANISMO - SEMURB DEPARTAMENTO DE INFORMAÇÃO, PESQUISA E ESTATÍSTICA - DIPE SETOR DE PESQUISA E ESTATÍSTICA - SPE
	BAIRRO PAJUÇARA FOTOGRAFIA AÉREA ANO 2006



	PROJEÇÃO UNIVERSAL TRANSVERSA DE MERCATOR DATUM - SAD69 ZONA 25S MERIDIANO CENTRAL - 33°W
	0 300 600 900 Metros

LOCALIZAÇÃO DO BAIRRO 	BAIRRO DE POTENGI ÁREA: 7,97 Km²
----------------------------------	---

	PREFEITURA MUNICIPAL DE NATAL SECRETARIA MUNICIPAL DE MEIO AMBIENTE E URBANISMO - SEMURB DEPARTAMENTO DE INFORMAÇÃO, PESQUISA E ESTATÍSTICA - DIPE SETOR DE PESQUISA E ESTATÍSTICA - SPE
	BAIRRO POTENGI
	FOTOGRAFIA AÉREA ANO 2006

DIGITALIZAÇÃO: VICTOR HUGO DIÓGENES ELIEZER MAZZETTI



	PROJEÇÃO UNIVERSAL TRANSVERSA DE MERCATOR DATUM - SAD89 ZONA 28S
MERIDIANO CENTRAL - 33°W	

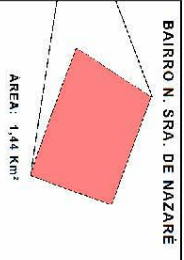

	PREFEITURA MUNICIPAL DE NATAL SECRETARIA MUNICIPAL DE MEIO AMBIENTE E URBANISMO - SEMURB DEPARTAMENTO DE INFORMACÃO, PESQUISA E ESTATÍSTICA - DIPE SETOR DE PESQUISA E ESTATÍSTICA - SPE
BAIRRO NOSSA SRA. DE NAZARÉ FOTOGRAFIA AÉREA MAIO 2006	ORIENTADOR: VICTOR HUGO DIAS NETO ELIZEN MAZZETTI

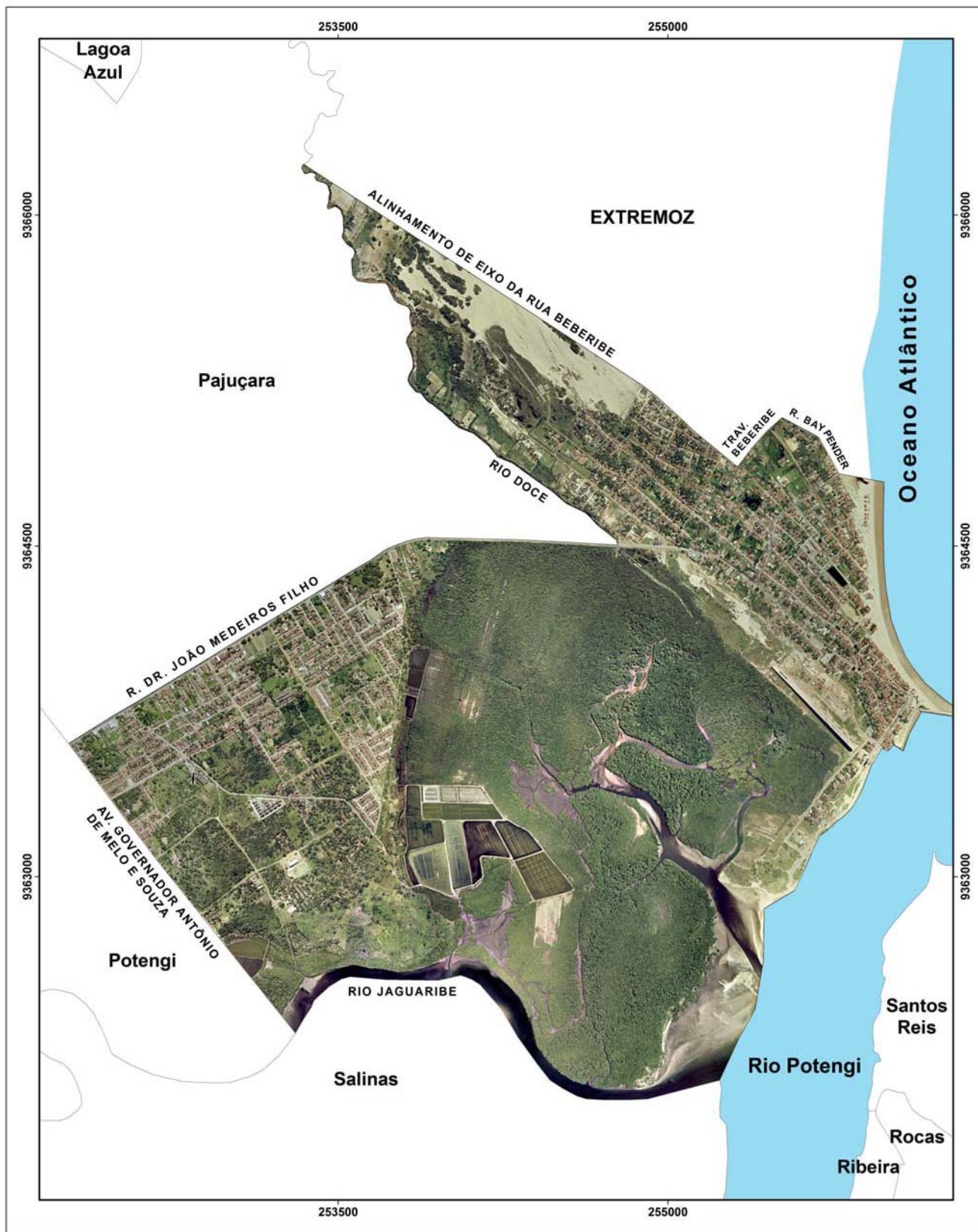

	PROJEÇÃO UNIVERSAL TRANSVERSA DE MERCATOR
	DATUM - SAD69 ZONA 25S
MERIDIANO CENTRAL - 33°W	

LOCALIZAÇÃO DO BAIRRO 	BAIRRO REDINHA ÁREA: 7,93 Km²
----------------------------------	--

	PREFEITURA MUNICIPAL DE NATAL SECRETARIA MUNICIPAL DE MEIO AMBIENTE E URBANISMO - SEMURB DEPARTAMENTO DE INFORMAÇÃO, PESQUISA E ESTATÍSTICA - DIPE SETOR DE PESQUISA E ESTATÍSTICA - SPE
	BAIRRO REDINHA
FOTOGRAFIA AÉREA ANO 2006	DIGITALIZAÇÃO: VÍCTOR HUGO DIÓGENES ELIEZER MAZZETTI

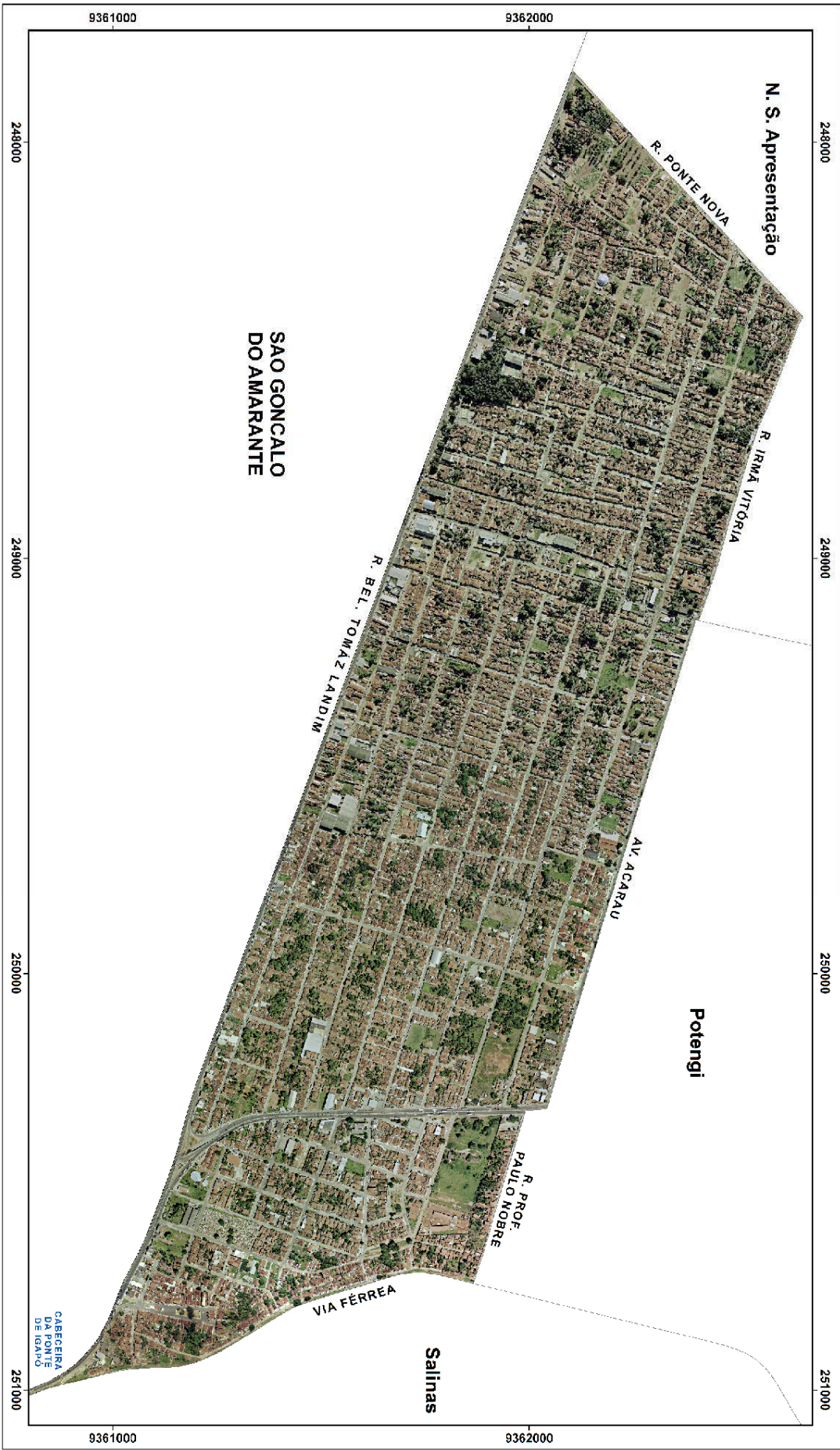

PROJEÇÃO UNIVERSAL
TRANSVERSA DE MERCATOR
DATUM - SAD89
ZONA 25S
MERIDIANO CENTRAL - 33°W

Localização do bairro

BAIRRO DE IGAPÓ
ÁREA: 2,20 Km²

FOTOGRAFIA AÉREA
ANO 2008

BAIRRO IGAPÓ

SECRETARIA MUNICIPAL DE NATAL
SECRETARIA MUNICIPAL DE
MEIO AMBIENTE E URBANISMO - SEMURB
DEPARTAMENTO DE INFORMACÃO,
PESQUISA E ESTATÍSTICA - DIPE
SECTOR DE PESQUISA E ESTATÍSTICA - SPE

COORDENADOR
VICTOR HUGO MAGALHÃES
ELIENE VAZETTI

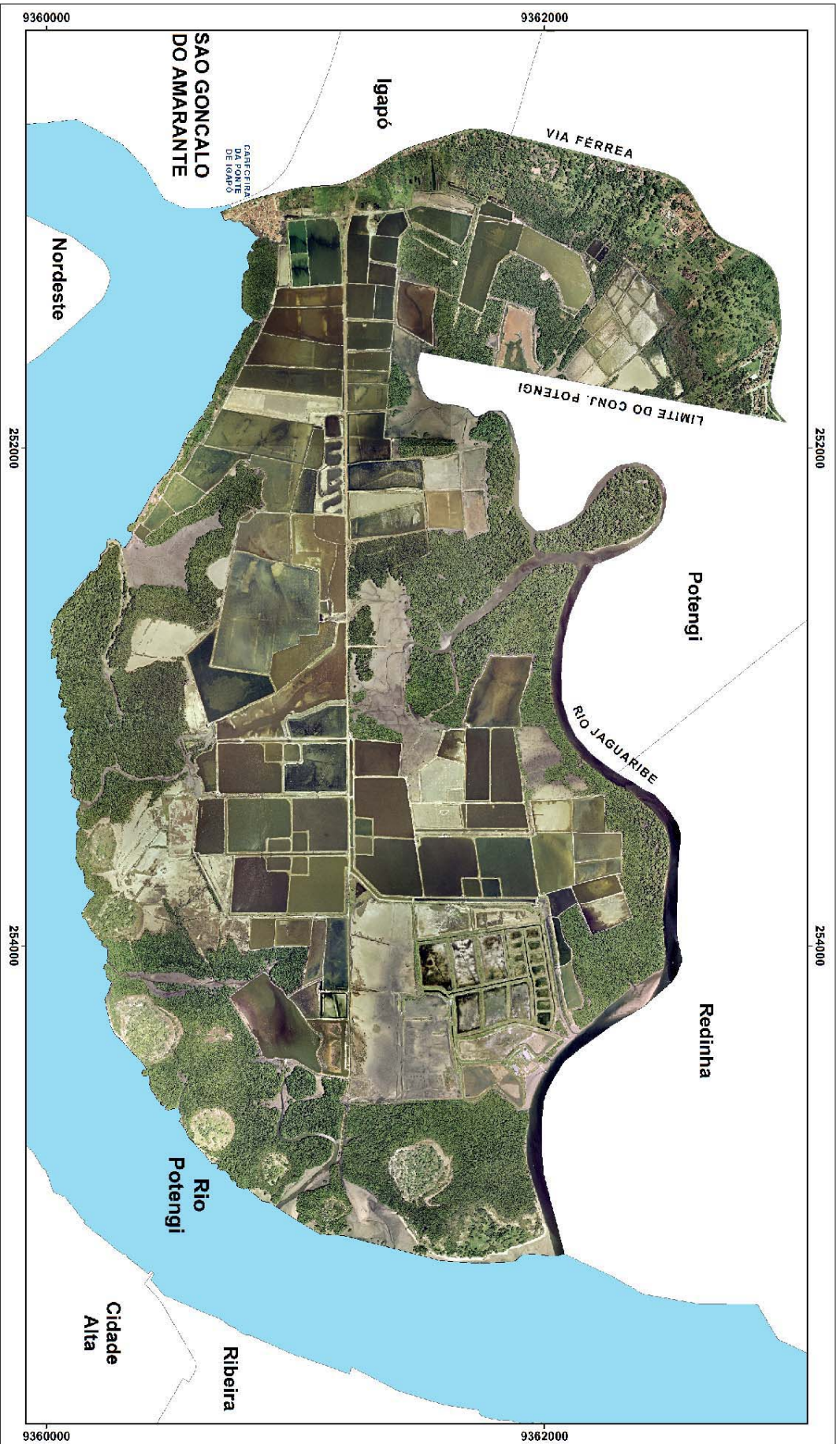

PROJEÇÃO UNIVERSAL
TRANSVERSA DE MERCATOR
DATUM - SAD69
ZONA 28S
MERIDIANO CENTRAL - 39°W

0 200 400 600
Metros

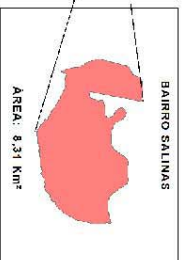

PREFEITURA MUNICIPAL DE NATAL SECRETARIA MUNICIPAL DE MEIO AMBIENTE E URBANISMO - SEMURB DEPARTAMENTO DE INFORMACÃO, PESQUISA E ESTATÍSTICA - DIPE SETOR DE PESQUISA E ESTATÍSTICA - SPE	
BAIRRO SALINAS	
FOTOGRAFIA AÉREA ALC 7000	RESPONSÁVEL: VICTOR HUGO OLIVEIRAS ELIEZER MUZZETTI



	PROJEÇÃO UNIVERSAL TRANSVERSA DE MERCATOR DATUM - SAD69 ZONA 25S
	MERIDIANO CENTRAL - 33°W

LOCALIZAÇÃO DA ZONA 	REG. ADM. SUL ÁREA: 45,59 Km²
--------------------------------	--

	PREFEITURA MUNICIPAL DE NATAL SECRETARIA MUNICIPAL DE MEIO AMBIENTE E URBANISMO - SEMURB DEPARTAMENTO DE INFORMAÇÃO, PESQUISA E ESTATÍSTICA - DIPE SETOR DE PESQUISA E ESTATÍSTICA - SPE
	REGIÃO ADMINISTRATIVA SUL
FOTOGRAFIA AÉREA ANO 2006	DIGITALIZAÇÃO: VICTOR HUGO DIÓGENES



	PROJEÇÃO UNIVERSAL TRANSVERSA DE MERCATOR DATUM - SAD69 ZONA 25S
	MERIDIANO CENTRAL - 33°W

LOCALIZAÇÃO DO BAIRRO 	BAIRRO LAGOA NOVA ÁREA: 7,68 Km²
----------------------------------	--

	PREFEITURA MUNICIPAL DE NATAL SECRETARIA MUNICIPAL DE MEIO AMBIENTE E URBANISMO - SEMURB DEPARTAMENTO DE INFORMAÇÃO, PESQUISA E ESTATÍSTICA - DIPE SETOR DE PESQUISA E ESTATÍSTICA - SPE
	BAIRRO LAGOA NOVA FOTOGRAFIA AÉREA ANO 2006
DIGITALIZAÇÃO: VICTOR HUGO DIOGENES ELIEZER MAZZETTI	



	PROJEÇÃO UNIVERSAL TRANSVERSA DE MERCATOR
	DATUM - SAD69 ZONA 25S
MERIDIANO CENTRAL - 33°W	

LOCALIZAÇÃO DO BAIRRO 	BAIRRO NOVA DESCOBERTA ÁREA: 1,59 Km²
----------------------------------	--

	PREFEITURA MUNICIPAL DE NATAL SECRETARIA MUNICIPAL DE MEIO AMBIENTE E URBANISMO - SEMURB DEPARTAMENTO DE INFORMAÇÃO, PESQUISA E ESTATÍSTICA - DIPE SETOR DE PESQUISA E ESTATÍSTICA - SPE
	BAIRRO NOVA DESCOBERTA
	FOTOGRAFIA AÉREA ANO 2006
	DIGITALIZAÇÃO: VICTOR HUGO DIÓGENES ELIEZER MAZZETTI

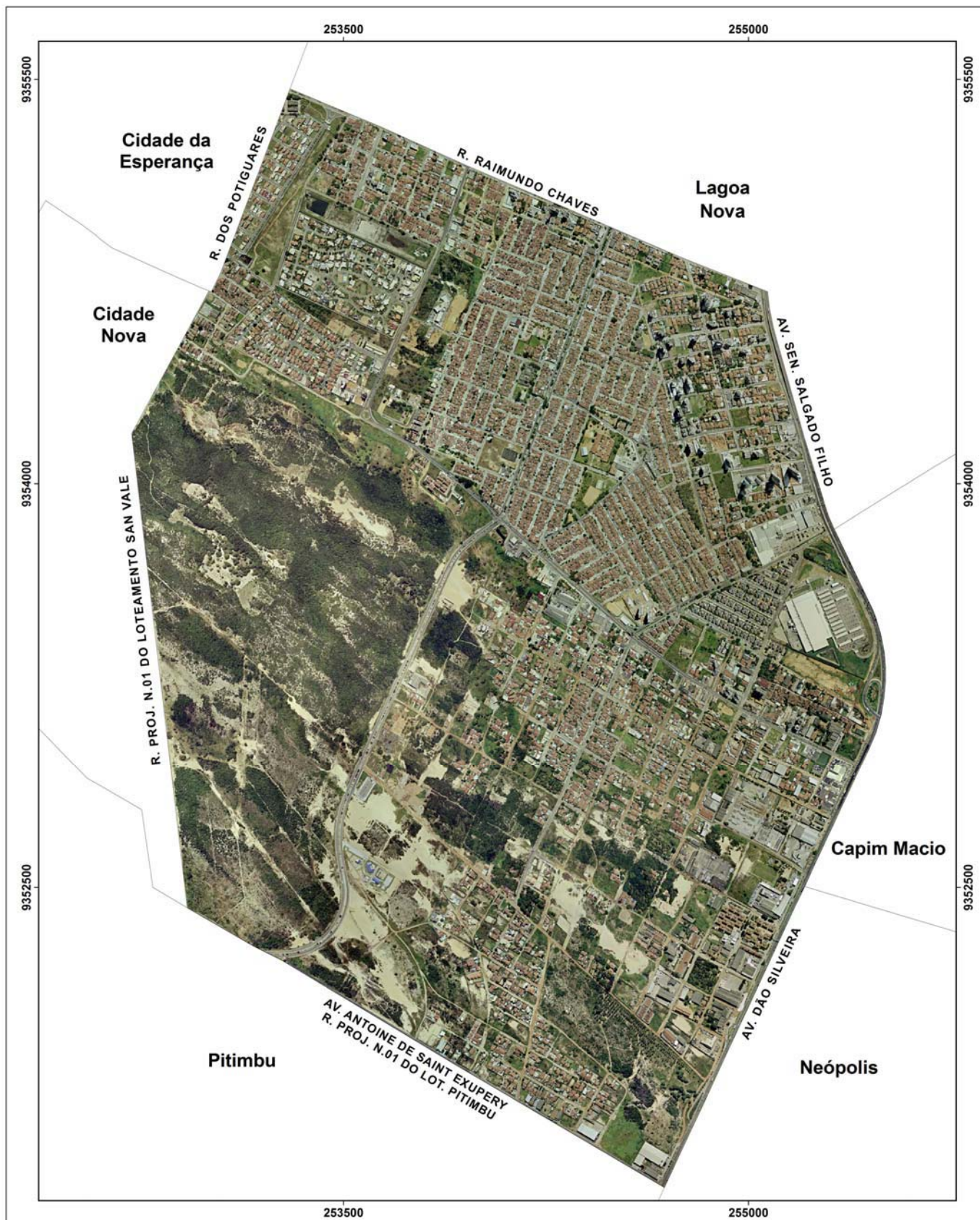

	PROJEÇÃO UNIVERSAL TRANSVERSA DE MERCATOR DATUM - SAD69 ZONA 25S
	MERIDIANO CENTRAL - 33°W 0 150 300 450 600 Metros

LOCALIZAÇÃO DO BAIRRO 	BAIRRO CANDELÁRIA ÁREA: 7,61 Km²
----------------------------------	--

	PREFEITURA MUNICIPAL DE NATAL SECRETARIA MUNICIPAL DE MEIO AMBIENTE E URBANISMO - SEMURB DEPARTAMENTO DE INFORMAÇÃO, PESQUISA E ESTATÍSTICA - DIPE SETOR DE PESQUISA E ESTATÍSTICA - SPE
	BAIRRO CANDELÁRIA
FOTOGRAFIA AÉREA ANO 2006	DIGITALIZAÇÃO: VICTOR HUGO DIÓGENES ELIEZER MAZZETTI

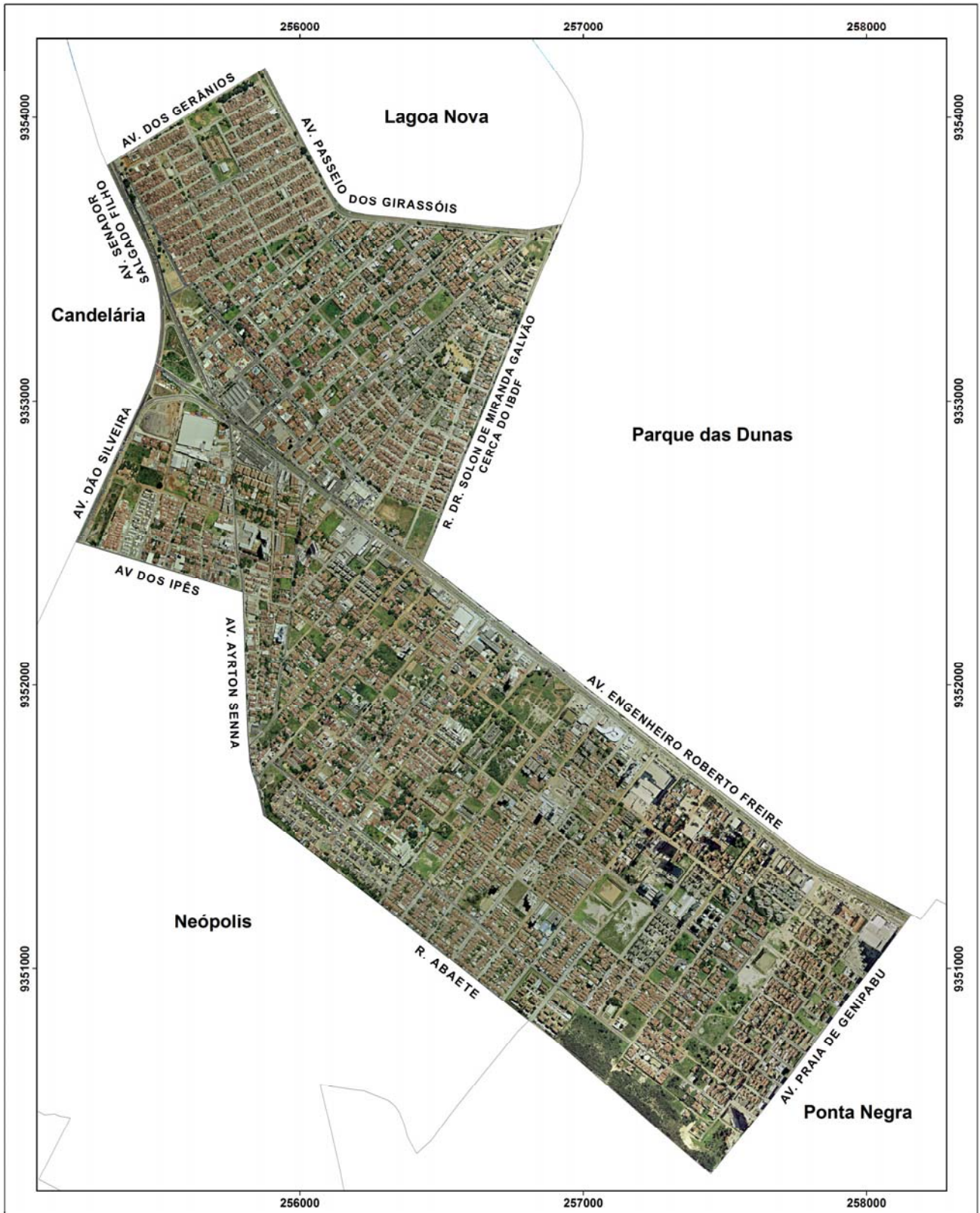

	PROJEÇÃO UNIVERSAL TRANSVERSA DE MERCATOR DATUM - SAD69 ZONA 25S
	MERIDIANO CENTRAL - 33°W 0 200 400 600 Metros

LOCALIZAÇÃO DO BAIRRO 	BAIRRO CAPIM MACIO ÁREA: 4,34 Km²
----------------------------------	---

	PREFEITURA MUNICIPAL DE NATAL SECRETARIA MUNICIPAL DE MEIO AMBIENTE E URBANISMO - SEMURB DEPARTAMENTO DE INFORMAÇÃO, PESQUISA E ESTATÍSTICA - DIPE SETOR DE PESQUISA E ESTATÍSTICA - SPE
	BAIRRO CAPIM MACIO FOTOGRAFIA AÉREA ANO 2006

DISTRIBUIÇÃO: VICTOR HUGO DIÓGENES
ELIEZER MAZZETTI



	PROJEÇÃO UNIVERSAL TRANSVERSA DE MERCATOR
	DATUM - SAD69 ZONA 25S
MERIDIANO CENTRAL - 33°W	

LOCALIZAÇÃO DO BAIRRO 	BAIRRO PITIMBU
	ÁREA: 7,44 Km²

	PREFEITURA MUNICIPAL DE NATAL SECRETARIA MUNICIPAL DE MEIO AMBIENTE E URBANISMO - SEMURB DEPARTAMENTO DE INFORMAÇÃO, PESQUISA E ESTATÍSTICA - DIPE SETOR DE PESQUISA E ESTATÍSTICA - SPE
	BAIRRO PITIMBU
FOTOGRAFIA AÉREA ANO 2005	DIGITALIZAÇÃO: VICTOR HUGO DIÓGENES E. HEIZER MALZEBITI

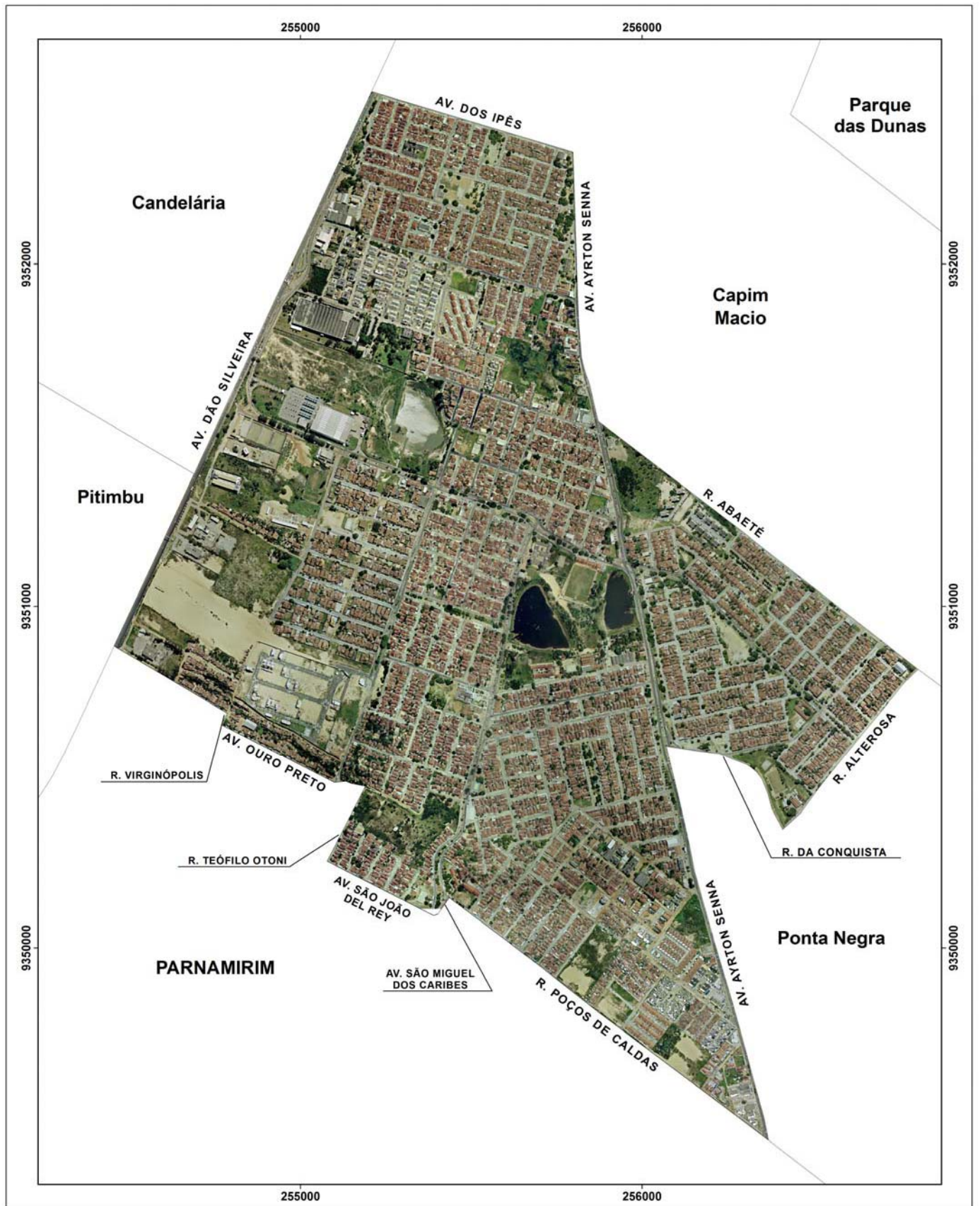

	PROJEÇÃO UNIVERSAL TRANSVERSA DE MERCATOR
	DATUM - SAD69 ZONA 25S
MERIDIANO CENTRAL - 33°W	

LOCALIZAÇÃO DO BAIRRO 	BAIRRO NEÓPOLIS ÁREA: 3,22 Km²
---------------------------	--

	PREFEITURA MUNICIPAL DE NATAL
	SECRETARIA MUNICIPAL DE MEIO AMBIENTE E URBANISMO - SEMURB
	DEPARTAMENTO DE INFORMAÇÃO, PESQUISA E ESTATÍSTICA - DIPE
	SETOR DE PESQUISA E ESTATÍSTICA - SPE
BAIRRO NEÓPOLIS	
FOTOGRAFIA AÉREA ANO 2006	DIGITALIZAÇÃO: VICTOR HUGO DIÓGENES ELIEZER MAZZETTI

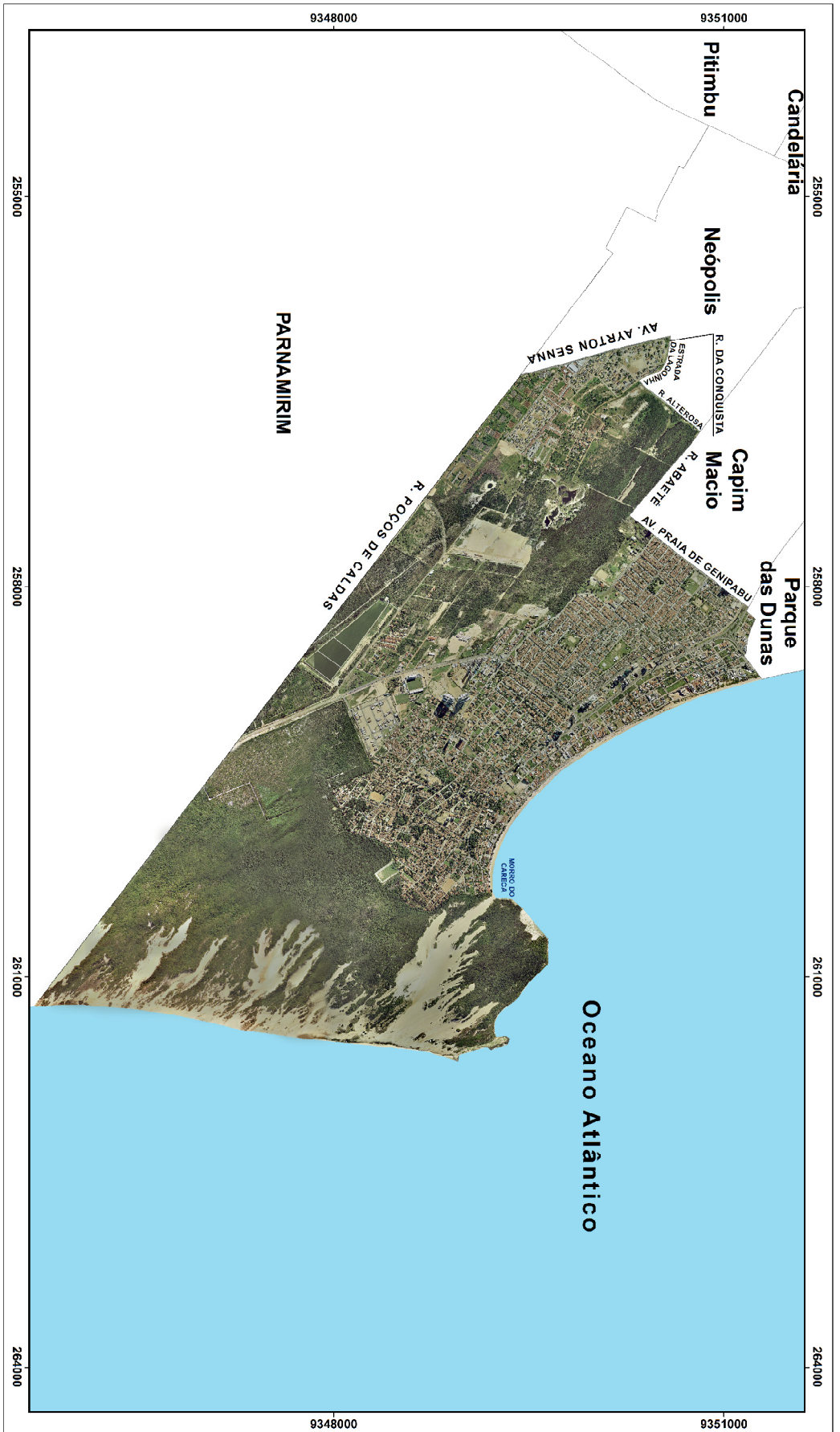

PROJEÇÃO UNIVERSAL TRANSVERSA DE MERCATOR DATUM - SADS9 ZONA 28S	
MERIDIANO CENTRAL - 33°W	

<p>LOCALIZAÇÃO DO BAIRRO</p>	<p>BAIRRO PONTA NEGRA ÁREA: 1372 Km²</p>
------------------------------	---

BAIRRO PONTA NEGRA	
FOTOGRAFIA AÉREA ANO 2006	ORIENTADOR: VICTOR LUIZ DIÓGENES ELIZENHAZZETTI
PREFEITURA MUNICIPAL DE NATAL SECRETARIA MUNICIPAL DE MEIO AMBIENTE E URBANISMO - SEMURB DEPARTAMENTO DE INFORMAÇÃO, PESQUISA E ESTATÍSTICA - DIPE SETOR DE PESQUISA E ESTATÍSTICA - SPE	

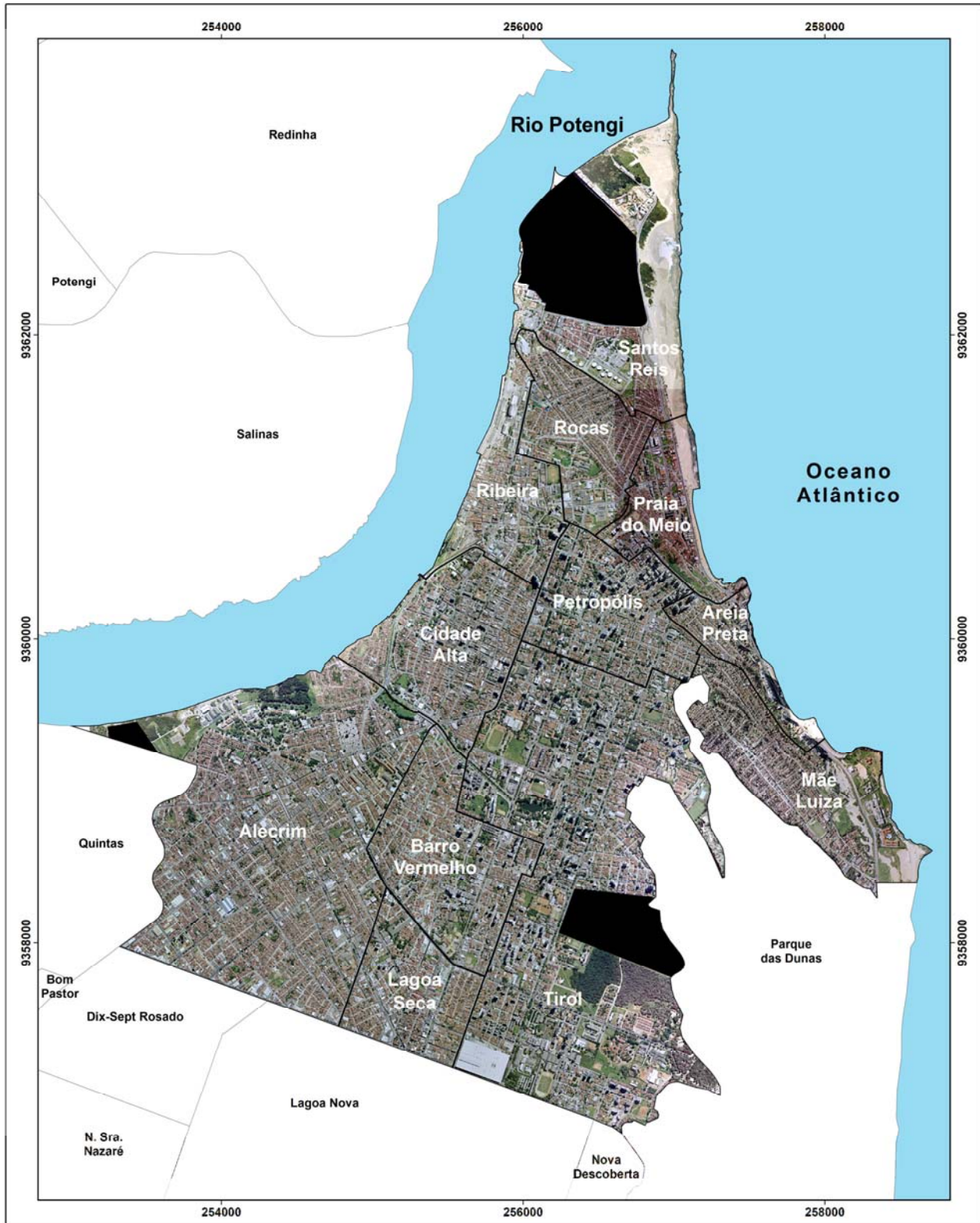

	<p>PROJEÇÃO UNIVERSAL TRANSVERSA DE MERCATOR DATUM - SAD69 ZONA 25S</p>	<p>LOCALIZAÇÃO DA ZONA</p>	<p>REG. ADM. LESTE</p>		<p>PREFEITURA MUNICIPAL DE NATAL SECRETARIA MUNICIPAL DE MEIO AMBIENTE E URBANISMO - SEMURB DEPARTAMENTO DE INFORMAÇÃO, PESQUISA E ESTATÍSTICA - DIPE SETOR DE PESQUISA E ESTATÍSTICA - SPE</p>
<p>MERIDIANO CENTRAL - 33°W</p>		<p>ÁREA: 14,69 Km²</p>		<p>REGIÃO ADMINISTRATIVA LESTE</p> <p>FOTOGRAFIA AÉREA ANO 2005</p> <p>DISTRIBUIÇÃO: VICTOR HUGO DIÓGENES</p>	



	PROJEÇÃO UNIVERSAL TRANSVERSA DE MERCATOR DATUM - SAD69 ZONA 25S
	MERIDIANO CENTRAL - 33°W

LOCALIZAÇÃO DO BAIRRO 	BAIRRO DE SANTOS REIS ÁREA: 1,82 Km²
----------------------------------	--

	PREFEITURA MUNICIPAL DE NATAL SECRETARIA MUNICIPAL DE MEIO AMBIENTE E URBANISMO - SEMURB DEPARTAMENTO DE INFORMAÇÃO, PESQUISA E ESTATÍSTICA - DIPE SETOR DE PESQUISA E ESTATÍSTICA - SPE
	BAIRRO SANTOS REIS
FOTOGRAFIA AÉREA ANO 2005	DIVULGAÇÃO: VICTOR HUGO DIOGENES ELISSEI MAZZETTI



	PROJEÇÃO UNIVERSAL TRANSVERSA DE MERCATOR
	DATUM - SAD69 ZONA 25S
MERIDIANO CENTRAL - 33°W	

LOCALIZAÇÃO DO BAIRRO 	BAIRRO ROCAS ÁREA: 0,66 Km²
----------------------------------	--

	PREFEITURA MUNICIPAL DE NATAL SECRETARIA MUNICIPAL DE MEIO AMBIENTE E URBANISMO - SEMURB DEPARTAMENTO DE INFORMAÇÃO, PESQUISA E ESTATÍSTICA - DIPE SETOR DE PESQUISA E ESTATÍSTICA - SPE
	BAIRRO ROCAS
FOTOGRAFIA AÉREA JUNHO 2006	ORIENTADOR: VICTOR HUGO DIOGENES ELABORADOR: MARCELO

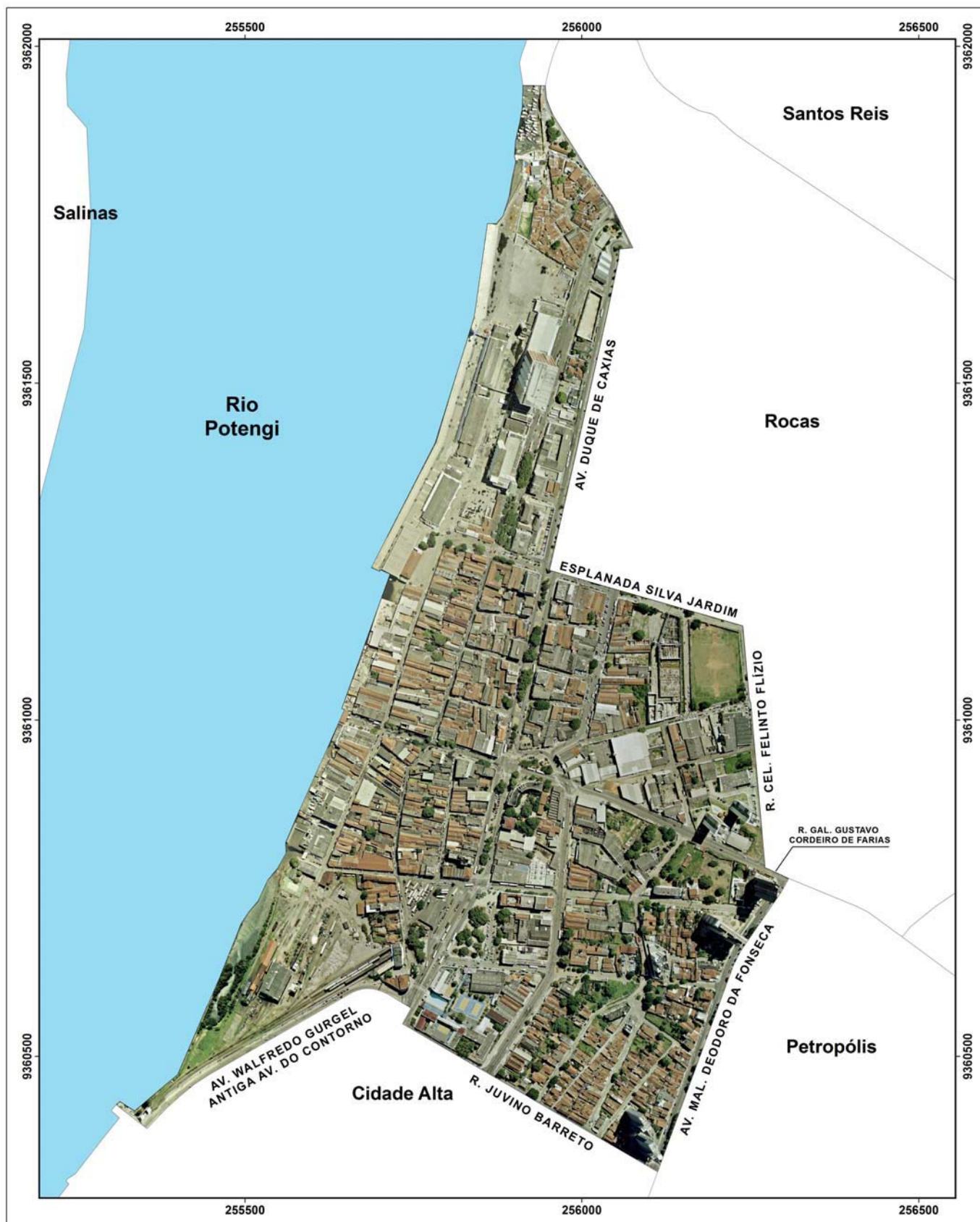

	PROJEÇÃO UNIVERSAL TRANSVERSA DE MERCATOR
	DATUM - SAD69 ZONA 25S
MERIDIANO CENTRAL - 33°W	

LOCALIZAÇÃO DO BAIRRO 	BAIRRO DA RIBEIRA ÁREA: 0,62 Km²
----------------------------------	---

	PREFEITURA MUNICIPAL DE NATAL
	SECRETARIA MUNICIPAL DE MEIO AMBIENTE E URBANISMO - SEMURB
	DEPARTAMENTO DE INFORMAÇÃO, PESQUISA E ESTATÍSTICA - DIPE
	SETOR DE PESQUISA E ESTATÍSTICA - SPE
BAIRRO RIBEIRA	
FOTOGRAFIA AÉREA ANO 2006	DIGITALIZAÇÃO: VICTOR HUGO DIÓGENES ELIEZER MAZZETTI



	PROJEÇÃO UNIVERSAL TRANSVERSA DE MERCATOR DATUM - SAD69 ZONA 25S
	MERIDIANO CENTRAL - 33°W

LOCALIZAÇÃO DO BAIRRO 	BAIRRO PRAIA DO MEIO ÁREA: 0,49 Km²
----------------------------------	---

	PREFEITURA MUNICIPAL DE NATAL SECRETARIA MUNICIPAL DE MEIO AMBIENTE E URBANISMO - SEMURB DEPARTAMENTO DE INFORMAÇÃO, PESQUISA E ESTATÍSTICA - DIPE SETOR DE PESQUISA E ESTATÍSTICA - SPE
	BAIRRO PRAIA DO MEIO FOTOGRAFIA AÉREA ANO 2006
DIGITALIZAÇÃO: VICTOR HUGO DIOGENES ELIEZER MAZZETTI	



	PROJEÇÃO UNIVERSAL TRANSVERSA DE MERCATOR DATUM - SAD69 ZONA 25S
	MERIDIANO CENTRAL - 33°W

LOCALIZAÇÃO DO BAIRRO 	BAIRRO CIDADE ALTA ÁREA: 0,94 Km²
----------------------------------	---

	PREFEITURA MUNICIPAL DE NATAL SECRETARIA MUNICIPAL DE MEIO AMBIENTE E URBANISMO - SEMURB DEPARTAMENTO DE INFORMAÇÃO, PESQUISA E ESTATÍSTICA - DIPE SETOR DE PESQUISA E ESTATÍSTICA - SPE
	BAIRRO CIDADE ALTA FOTOGRAFIA AÉREA ANO 2006
DIGITALIZAÇÃO: VICTOR HUGO DIÓGENES ELIEZER MAZZETTI	



	PROJEÇÃO UNIVERSAL TRANSVERSA DE MERCATOR DATUM - SAD69 ZONA 25S
	MERIDIANO CENTRAL - 33°W 0 50 100 150 200 250 Metros

LOCALIZAÇÃO DO BAIRRO 	BAIRRO PETRÓPOLIS ÁREA: 0,78 Km²
----------------------------------	--

	PREFEITURA MUNICIPAL DE NATAL SECRETARIA MUNICIPAL DE MEIO AMBIENTE E URBANISMO - SEMURB DEPARTAMENTO DE INFORMAÇÃO, PESQUISA E ESTATÍSTICA - DIPE SETOR DE PESQUISA E ESTATÍSTICA - SPE
	BAIRRO PETRÓPOLIS FOTOGRAFIA AÉREA ANO 2006 DIGITALIZAÇÃO: VICTOR HUGO DIÓGENES ELIEZER MAZZETTI



	PROJEÇÃO UNIVERSAL TRANSVERSA DE MERCATOR
	DATUM - SAD69 ZONA 25S
MERIDIANO CENTRAL - 33°W	

LOCALIZAÇÃO DO BAIRRO 	BAIRRO AREIA PRETA ÁREA: 0,30 Km²
----------------------------------	--

	PREFEITURA MUNICIPAL DE NATAL SECRETARIA MUNICIPAL DE MEIO AMBIENTE E URBANISMO - SEMURB DEPARTAMENTO DE INFORMAÇÃO, PESQUISA E ESTATÍSTICA - DIPE SETOR DE PESQUISA E ESTATÍSTICA - SPE
	BAIRRO AREIA PRETA
	FOTOGRAFIA AÉREA ANO 2006
DIGITALIZAÇÃO: VICTOR HUGO DIÓGENES ELIEZER MAZZETTI	



	PROJEÇÃO UNIVERSAL TRANSVERSA DE MERCATOR DATUM - SAD69 ZONA 25S
	MERIDIANO CENTRAL - 33°W

LOCALIZAÇÃO DO BAIRRO 	BAIRRO MÃE LUIZA ÁREA: 0,97 Km²
----------------------------------	---

	PREFEITURA MUNICIPAL DE NATAL SECRETARIA MUNICIPAL DE MEIO AMBIENTE E URBANISMO - SEMURB DEPARTAMENTO DE INFORMAÇÃO, PESQUISA E ESTATÍSTICA - DIPE SETOR DE PESQUISA E ESTATÍSTICA - SPE
	BAIRRO MÃE LUIZA
FOTOGRAFIA AÉREA ANO 2006	DIGITALIZAÇÃO: VICTOR HUGO DIÓGENES ELIEZER MAZZETTI

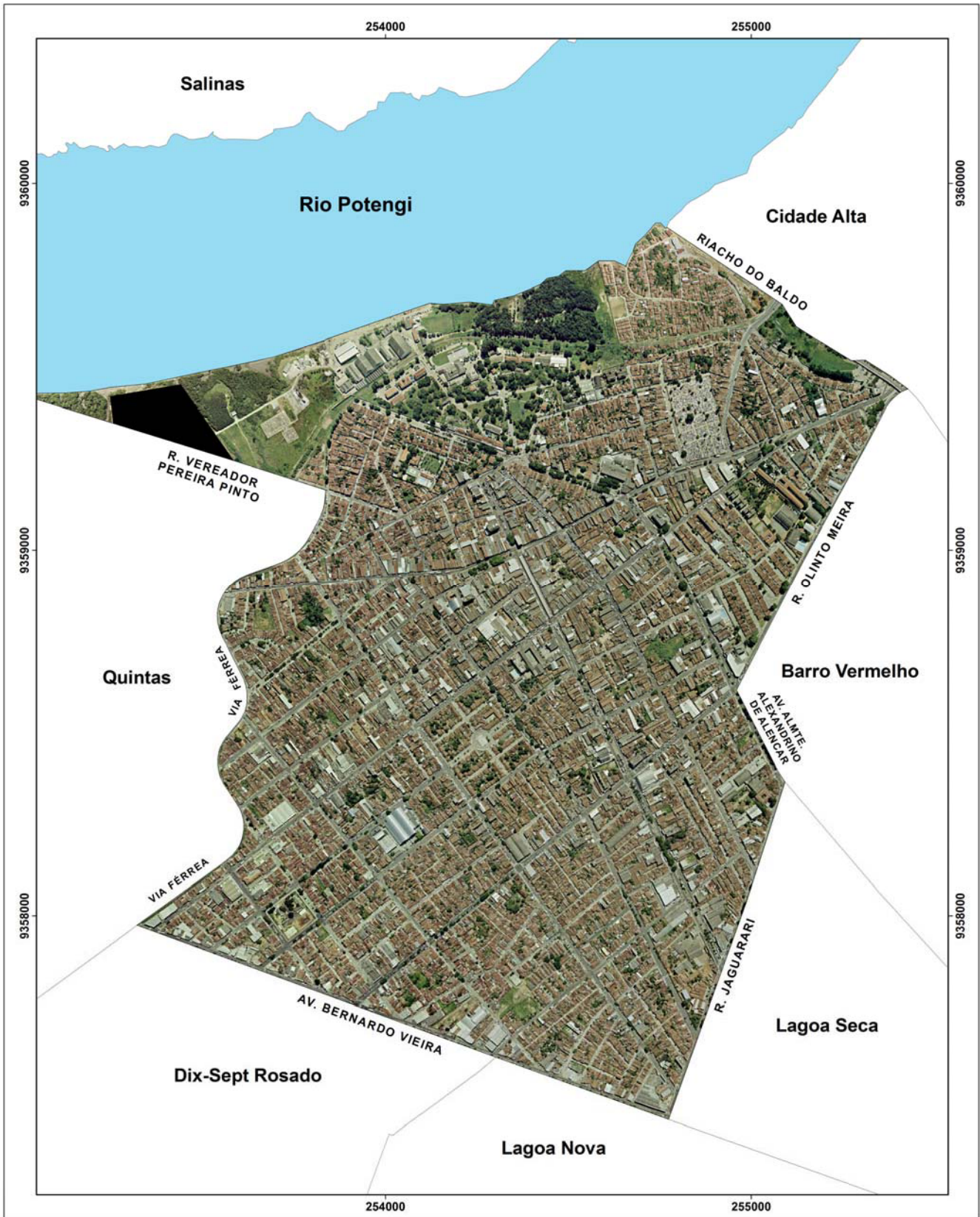

	PROJEÇÃO UNIVERSAL TRANSVERSA DE MERCATOR DATUM - SAD69 ZONA 25S
	MERIDIANO CENTRAL - 33°W

LOCALIZAÇÃO DO BAIRRO 	BAIRRO ALECRIM ÁREA: 3,13 Km²
----------------------------------	--

	PREFEITURA MUNICIPAL DE NATAL SECRETARIA MUNICIPAL DE MEIO AMBIENTE E URBANISMO - SEMURB DEPARTAMENTO DE INFORMAÇÃO, PESQUISA E ESTATÍSTICA - DIPE SETOR DE PESQUISA E ESTATÍSTICA - SPE
	BAIRRO ALECRIM FOTOGRAFIA AÉREA ANO 2006
DIGITALIZAÇÃO: VICTOR HUGO DIÓGENES ELEIZER MAZZETTI	



	PROJEÇÃO UNIVERSAL TRANSVERSA DE MERCATOR DATUM - SAD69 ZONA 25S
	MERIDIANO CENTRAL - 33°W

LOCALIZAÇÃO DO BAIRRO 	BAIRRO BARRO VERMELHO ÁREA: 0,95 Km²
----------------------------------	--

	PREFEITURA MUNICIPAL DE NATAL SECRETARIA MUNICIPAL DE MEIO AMBIENTE E URBANISMO - SEMURB DEPARTAMENTO DE INFORMAÇÃO, PESQUISA E ESTATÍSTICA - DIPE SETOR DE PESQUISA E ESTATÍSTICA - SPE
	BAIRRO BARRO VERMELHO
FOTOGRAFIA AÉREA ANO 2006	DIGITALIZAÇÃO: VICTOR HUGO DIÓGENES ELIEZER MAZZETTI

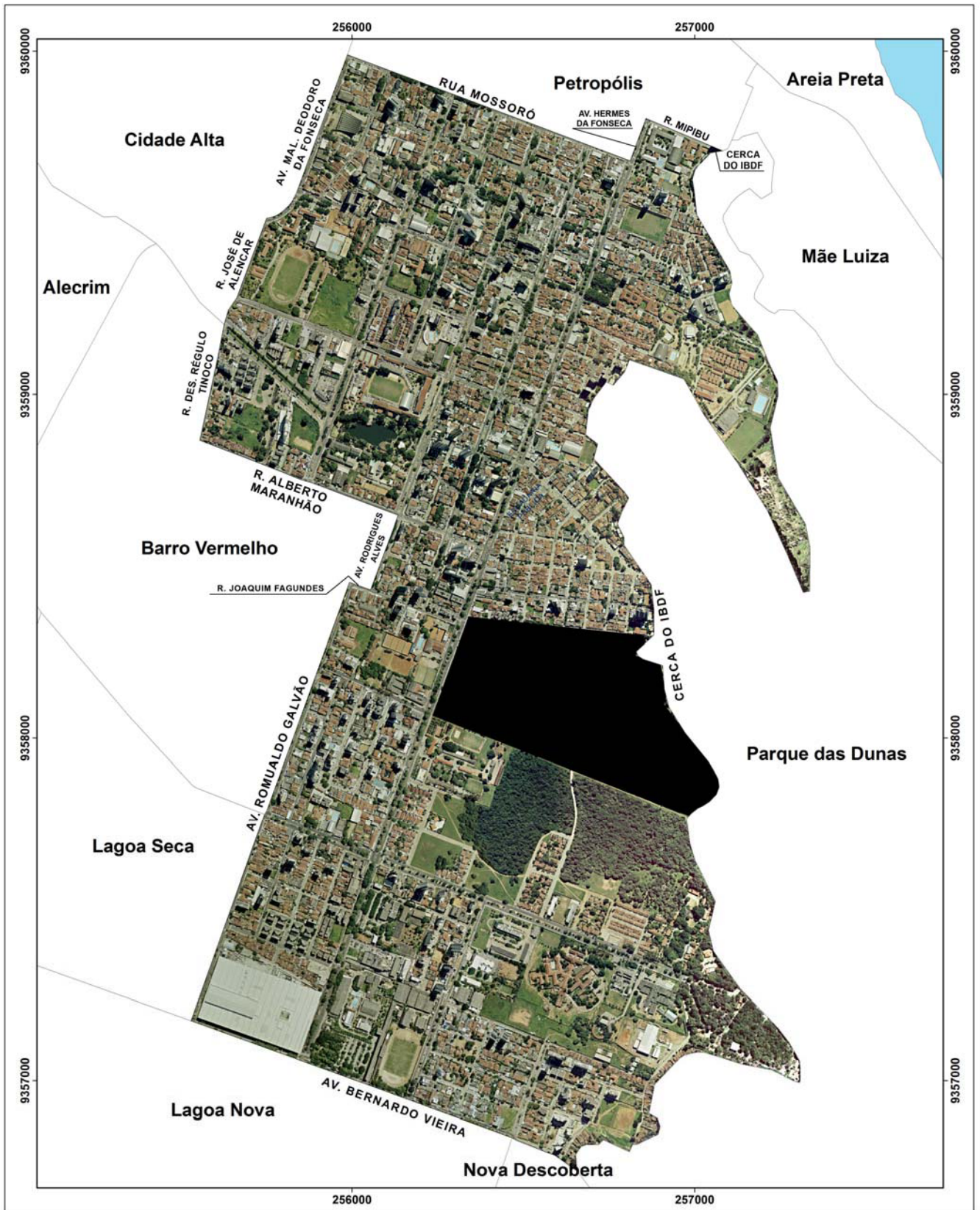

	PROJEÇÃO UNIVERSAL TRANSVERSA DE MERCATOR
	DATUM - SAD69 ZONA 25S
MERIDIANO CENTRAL - 33°W	

LOCALIZAÇÃO DO BAIRRO 	BAIRRO TIROL ÁREA: 3,60 Km²
----------------------------------	--

	PREFEITURA MUNICIPAL DE NATAL SECRETARIA MUNICIPAL DE MEIO AMBIENTE E URBANISMO - SEMURB DEPARTAMENTO DE INFORMAÇÃO, PESQUISA E ESTATÍSTICA - DIPE SETOR DE PESQUISA E ESTATÍSTICA - SPE
	BAIRRO TIROL
FOTOGRAFIA AÉREA ANO 2006	DIGITALIZAÇÃO: VICTOR HUGO DIÓGENES ELIEZER MAZZETTI



	PROJEÇÃO UNIVERSAL TRANSVERSA DE MERCATOR
	DATUM - SAD69 ZONA 25S
MERIDIANO CENTRAL - 33°W	

LOCALIZAÇÃO DO BAIRRO 	BAIRRO DE LAGOA SECA ÁREA: 0,61 Km²
----------------------------------	--

	PREFEITURA MUNICIPAL DE NATAL SECRETARIA MUNICIPAL DE MEIO AMBIENTE E URBANISMO - SEMURB DEPARTAMENTO DE INFORMAÇÃO, PESQUISA E ESTATÍSTICA - DIPE SETOR DE PESQUISA E ESTATÍSTICA - SPE
	BAIRRO LAGOA SECA
	FOTOGRAFIA AÉREA ANO 2006
DIGITALIZAÇÃO: VICTOR HUGO DIÓGENES ELIEZER MAZZETTI	

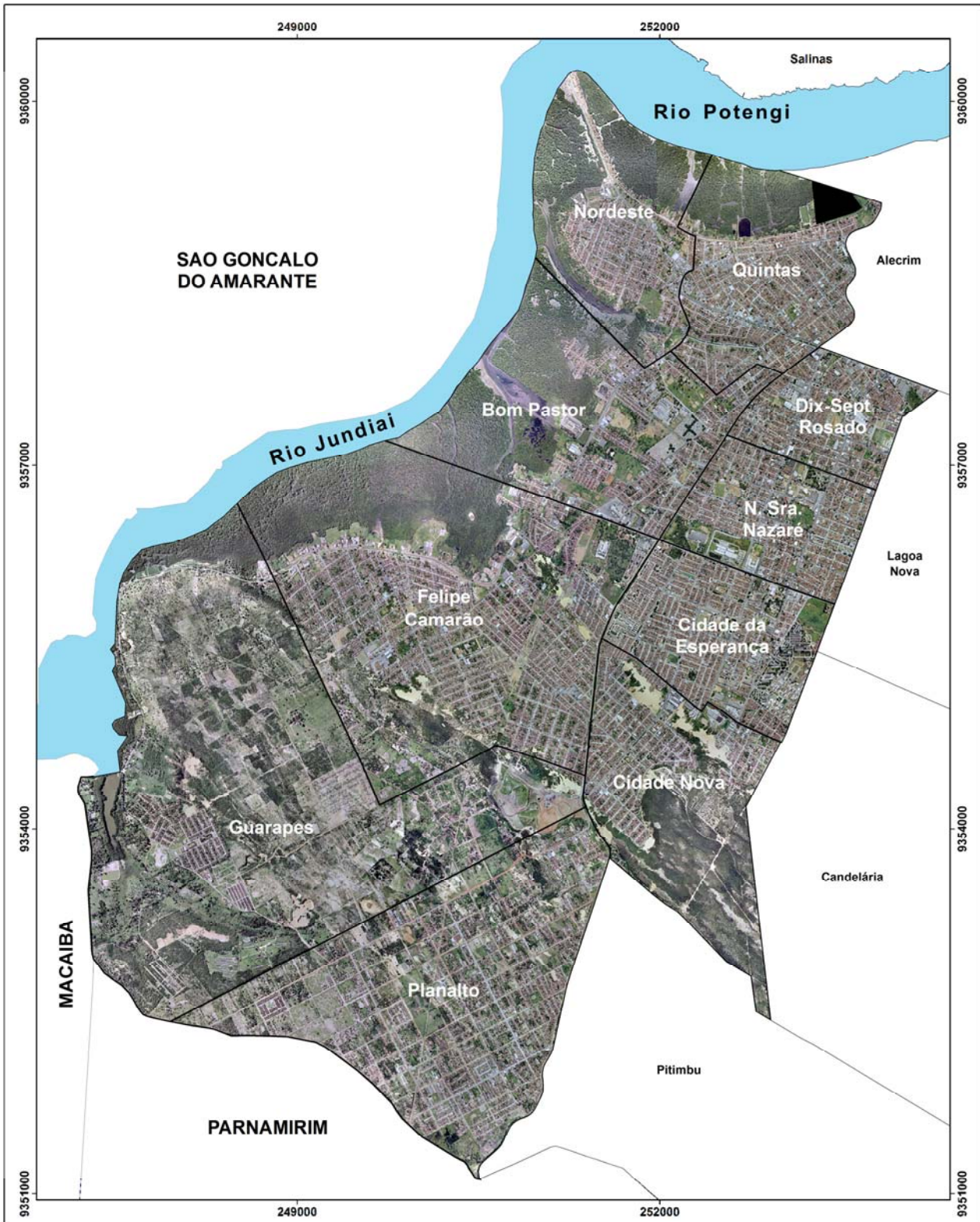

	PROJEÇÃO UNIVERSAL TRANSVERSA DE MERCATOR DATUM - SAD69 ZONA 25S
	MERIDIANO CENTRAL - 33°W

LOCALIZAÇÃO DA ZONA 	REG. ADM. OESTE
	ÁREA: 34,08 Km²

	PREFEITURA MUNICIPAL DE NATAL SECRETARIA MUNICIPAL DE MEIO AMBIENTE E URBANISMO - SEMURB DEPARTAMENTO DE INFORMAÇÃO, PESQUISA E ESTATÍSTICA - DIPE SETOR DE PESQUISA E ESTATÍSTICA - SPE
	REGIÃO ADMINISTRATIVA OESTE
	FOTOGRAFIA AÉREA ANO 2006
	DIVULGAÇÃO: VICTOR HUGO DIÓGENES

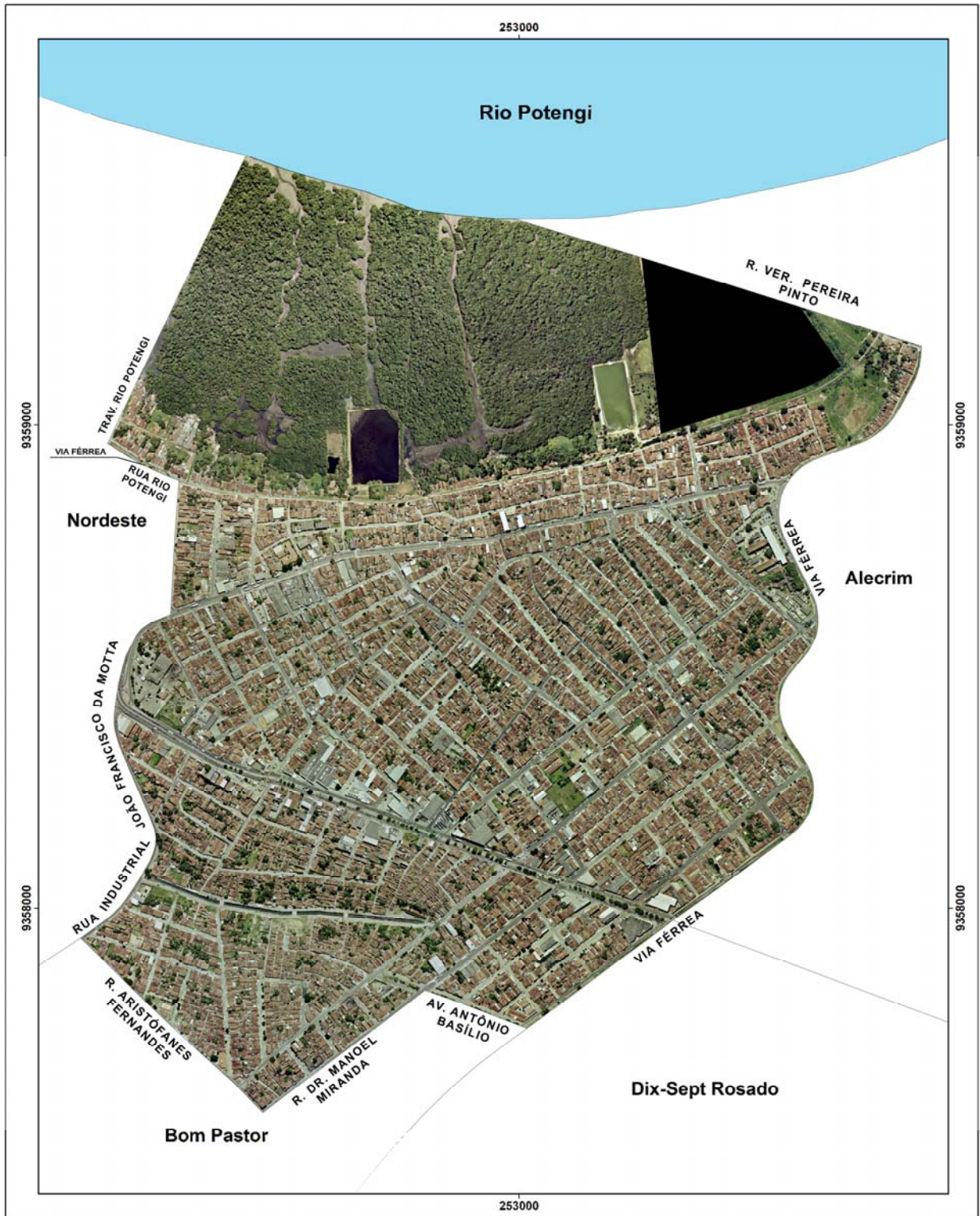

	<p>PROJEÇÃO UNIVERSAL TRANSVERSA DE MERCATOR</p> <p>DATUM - SAD69</p> <p>ZONA 25S</p> <p>MERIDIANO CENTRAL - 33°W</p> <p>0 100 200 300 400 Metros</p>	<p>LOCALIZAÇÃO DO BAIRRO</p> 	<p>BAIRRO QUINTAS</p>  <p>ÁREA: 2,21 Km²</p>		<p>PREFEITURA MUNICIPAL DE NATAL</p> <p>SECRETARIA MUNICIPAL DE MEIO AMBIENTE E URBANISMO - SEMURB</p> <p>DEPARTAMENTO DE INFORMAÇÃO, PESQUISA E ESTATÍSTICA - DIPE</p> <p>SETOR DE PESQUISA E ESTATÍSTICA - SPE</p> <p>BAIRRO QUINTAS</p> <p>FOTOGRAFIA AÉREA AÑO 2006</p> <p>ORIENTADOR: VICTOR HUGO DIÓGENES ELIZEL MAZZEITI</p>
---	--	--	---	---	---

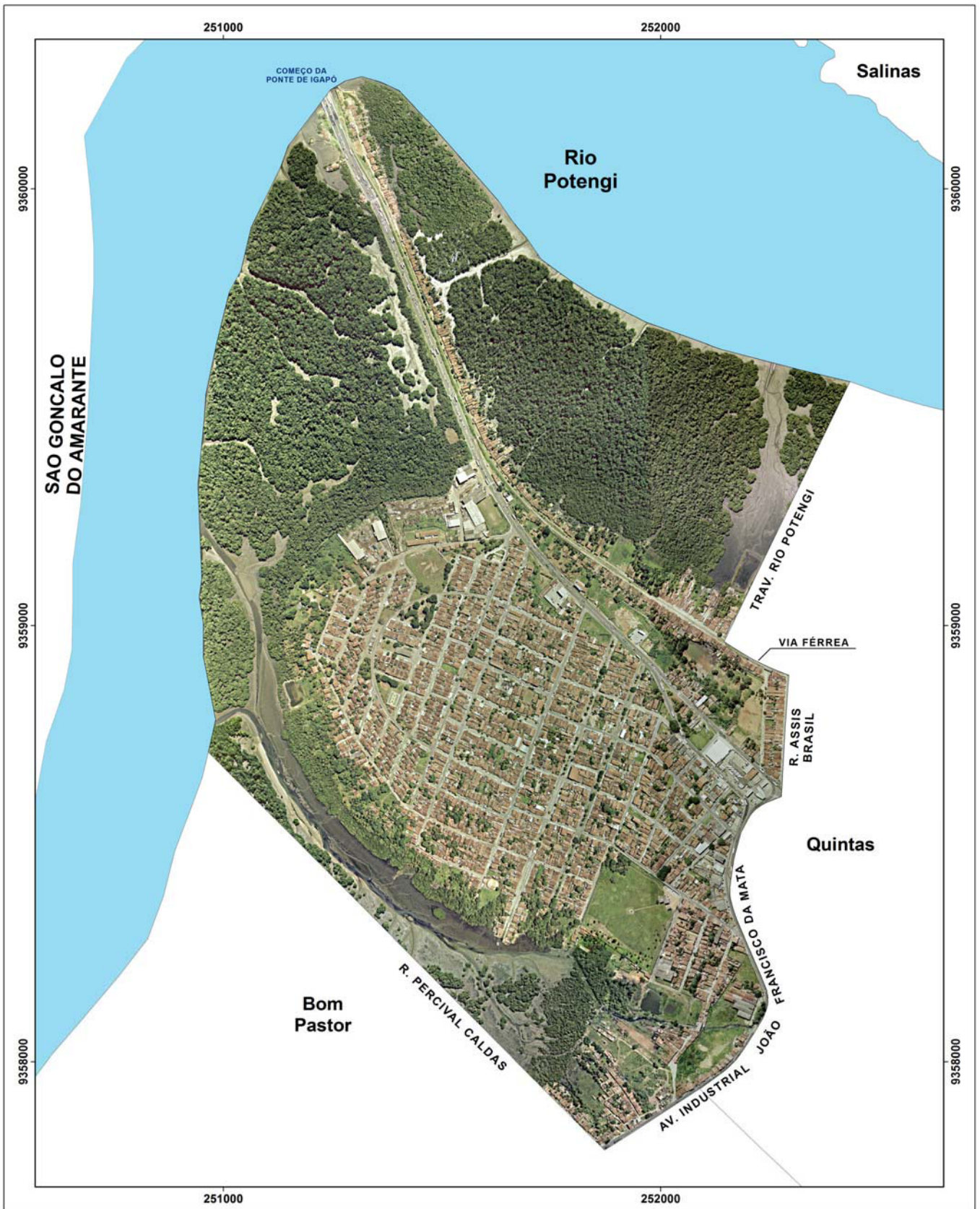

	PROJEÇÃO UNIVERSAL TRANSVERSA DE MERCATOR DATUM - SAD69 ZONA 25S
	MERIDIANO CENTRAL - 33°W

LOCALIZAÇÃO DO BAIRRO 	BAIRRO NORDESTE ÁREA: 2,27 Km²
----------------------------------	---

	PREFEITURA MUNICIPAL DE NATAL SECRETARIA MUNICIPAL DE MEIO AMBIENTE E URBANISMO - SEMURB DEPARTAMENTO DE INFORMAÇÃO, PESQUISA E ESTATÍSTICA - DIPE SETOR DE PESQUISA E ESTATÍSTICA - SPE
	BAIRRO NORDESTE FOTOGRAFIA AÉREA ANO 2006
DIGITALIZAÇÃO: VICTOR HUGO DIOGENES ELIEZER MAZZETTI	



PROJEÇÃO UNIVERSAL
TRANSVERSA DE MERCATOR
DATUM - SADB9
ZONA 28S
MERIDIANO CENTRAL - 33°W

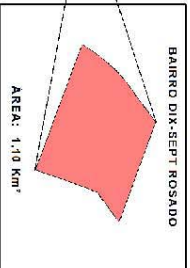
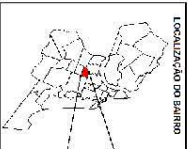

BAIRRO DIX-SEPT ROSADO

FOTOGRAFIA AÉREA
ANO 2018

PREFETURA MUNICIPAL DE NATAL
SECRETARIA MUNICIPAL DE
MEIO AMBIENTE E URBANISMO - SEMURB
DEPARTAMENTO DE INFORMACÃO,
PESQUISA E ESTATÍSTICA - DIPE
SETOR DE PESQUISA E ESTATÍSTICA - SPE

ORIENTADOR:
VICTOR HUGO DOENENES
ESTRAT. URBANÍSTICA

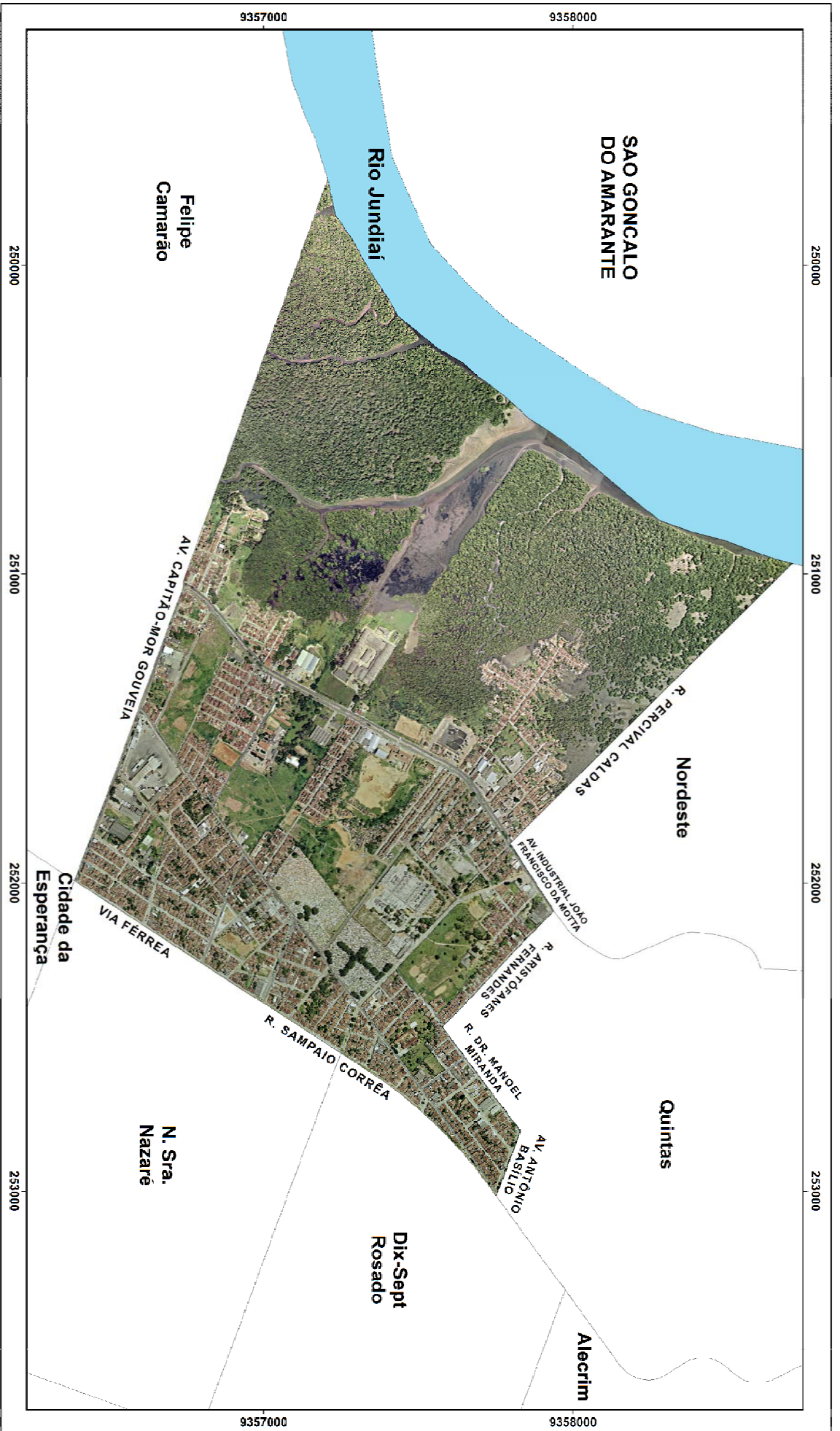

PROJEÇÃO UNIVERSAL
TRANSVERSA DE MERCATOR

DATUM - SADB9
ZONA 28S

MERIDIANO CENTRAL - 33°W

0 200 400 600
Metros

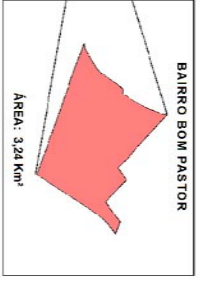
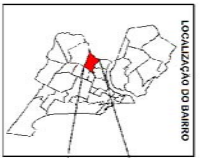

PREFEITURA MUNICIPAL DE NATAL

SECRETARIA MUNICIPAL DE
MEIO AMBIENTE E URBANISMO - SEMURB
DEPARTAMENTO DE INFORMACÃO,
PESQUISA E ESTATÍSTICA - DPE
SETOR DE PESQUISA E ESTATÍSTICA - SPE

BAIRRO BOM PASTOR

FOTOGRAFIA AÉREA
ANO 2009

ORIENTADOR:
VICTOR H. L. DOS SANTOS
TEL: 3361-10271



	PROJEÇÃO UNIVERSAL TRANSVERSA DE MERCATOR DATUM - SAD69 ZONA 25S
MERIDIANO CENTRAL - 33°W	

	LOCALIZAÇÃO DO URBINO
	BAIRRO N. SRA. DE NAZARÉ ÁREA: 1,44 Km ²

	PREFEITURA MUNICIPAL DE NATAL
SECRETARIA MUNICIPAL DE MEIO AMBIENTE URBANISMO - SEMURB DEPARTAMENTO DE INOVAÇÃO, PESQUISA E ESTATÍSTICA - DPE SETOR DE PESQUISA E ESTATÍSTICA - SPE	
BAIRRO NOSSA SRA. DE NAZARÉ FOTOGRAFIA AÉREA ANO 2008	ORIENTADOR: VICTOR RUIZ DOZEMES ELIZABETH DOZEMES

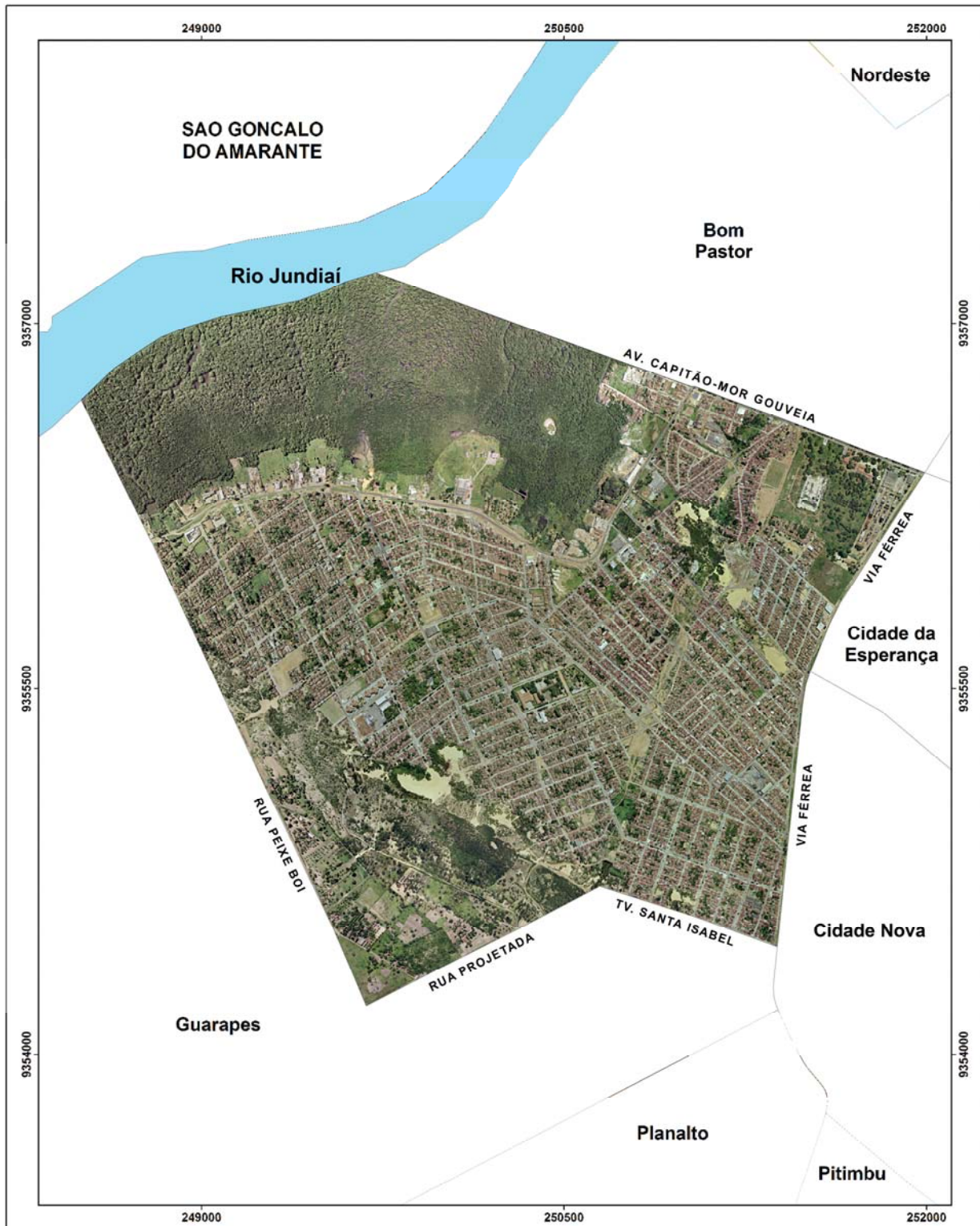

	<p>PROJEÇÃO UNIVERSAL TRANSVERSA DE MERCATOR</p> <p>DATUM - SAD69</p> <p>ZONA 25S</p>	<p>LOCALIZAÇÃO DO BAIRRO</p>	<p>BAIRRO FELIPE CAMARÃO</p> <p>ÁREA: 6,36 Km²</p>		<p>PREFEITURA MUNICIPAL DE NATAL</p> <p>SECRETARIA MUNICIPAL DE MEIO AMBIENTE E URBANISMO - SEMURB</p> <p>DEPARTAMENTO DE INFORMAÇÃO, PESQUISA E ESTATÍSTICA - DIPE</p> <p>SETOR DE PESQUISA E ESTATÍSTICA - SPE</p>
<p>MERIDIANO CENTRAL - 33°W</p> <p>0 200 400 600 800 Metros</p>				<p>BAIRRO FELIPE CAMARÃO</p> <p>FOTOGRAFIA AÉREA ANJO 2008</p> <p>ORIENTADOR: VICTOR HUGO DIÓGENES ELISEU MASCARENHA</p>	



	PROJEÇÃO UNIVERSAL TRANSVERSA DE MERCATOR DATUM - SAD69 ZONA 25S
0 100 200 300 400 Metros	
MERIDIANO CENTRAL - 33°W	

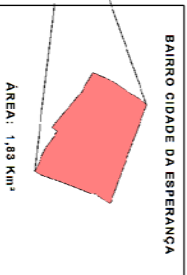

	PREFEITURA MUNICIPAL DE NATAL SECRETARIA MUNICIPAL DE MEIO AMBIENTE E URBANISMO - SEMURB DEPARTAMENTO DE INFORMAÇÃO, PESQUISA E ESTATÍSTICA - DIPE SETOR DE PESQUISA E ESTATÍSTICA - SPE
BAIRRO CIDADE DA ESPERANÇA FOTOGRAFIA AÉREA ANO: 2008	ORIENTADOR: VICTOR HUGO DOS SANTOS ELIZEN NAZARETI

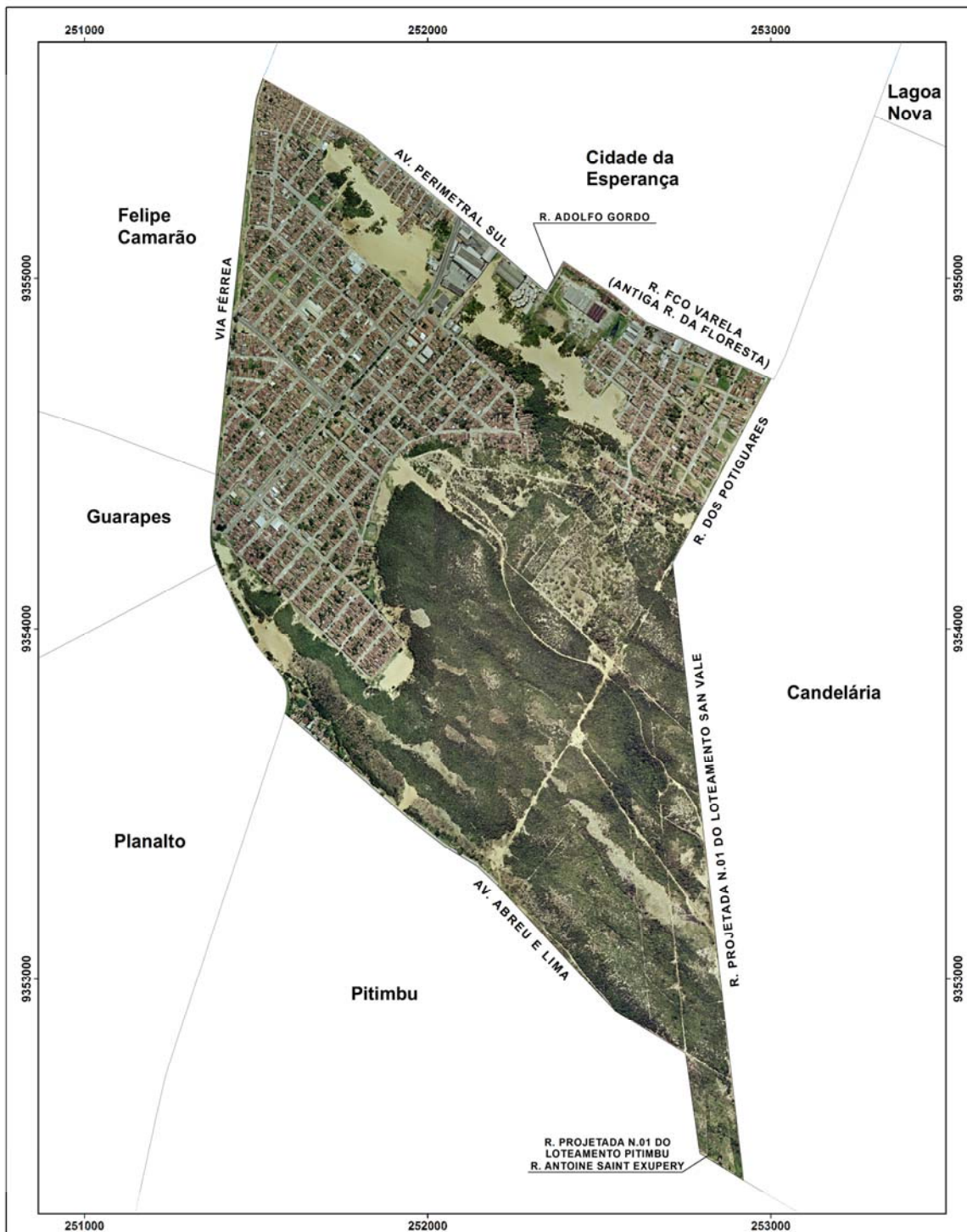

	PROJEÇÃO UNIVERSAL TRANSVERSA DE MERCATOR
	DATUM - SAD69
	ZONA 25S
MERIDIANO CENTRAL - 33°W	

LOCALIZAÇÃO DO BAIRO 	BAIRRO CIDADE NOVA
ÁREA: 2,63 Km²	

	PREFEITURA MUNICIPAL DE NATAL
	SECRETARIA MUNICIPAL DE MEIO AMBIENTE E URBANISMO - SEMURB
	DEPARTAMENTO DE INFORMAÇÃO, PESQUISA E ESTATÍSTICA - DIPE
	SETOR DE PESQUISA E ESTATÍSTICA - SPE
BAIRRO CIDADE NOVA	
FOTOGRAFIA AÉREA ANO 2005	ORIENTADOR: VICTOR HUGO DIÓGENES ELIEZER MAGALHÃES

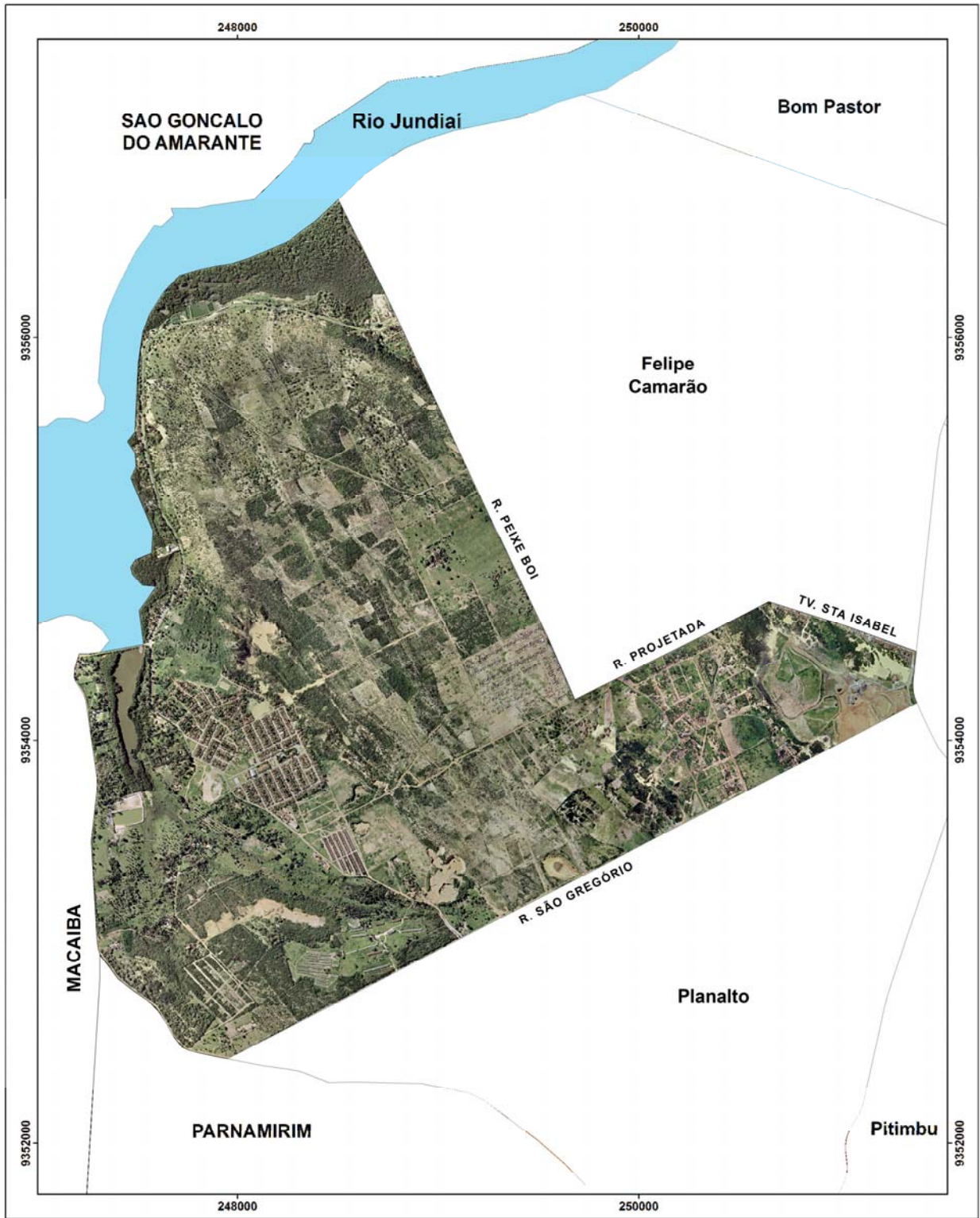

	<p>PROJEÇÃO UNIVERSAL TRANSVERSA DE MERCATOR</p> <p>DATUM - SAD69</p> <p>ZONA 25S</p>	<p>LOCALIZAÇÃO DO BAIRRO</p>	<p>BAIRRO GUARAPES</p> <p>ÁREA: 8,37 Km²</p>		<p>PREFEITURA MUNICIPAL DE NATAL</p> <p>SECRETARIA MUNICIPAL DE MEIO AMBIENTE E URBANISMO - SEMURB</p> <p>DEPARTAMENTO DE INFORMAÇÃO, PESQUISA E ESTATÍSTICA - DIPE</p> <p>SETOR DE PESQUISA E ESTATÍSTICA - SPE</p>
<p>MERIDIANO CENTRAL - 33°W</p> <p>0 300 600 900 Metros</p>				<p>BAIRRO GUARAPES</p> <p>FOTOGRAFIA AÉREA: A/JU 2008</p> <p>ORIENTADOR: VICTOR HUGO DIOGENES ELZEDES MALCOTEI</p>	

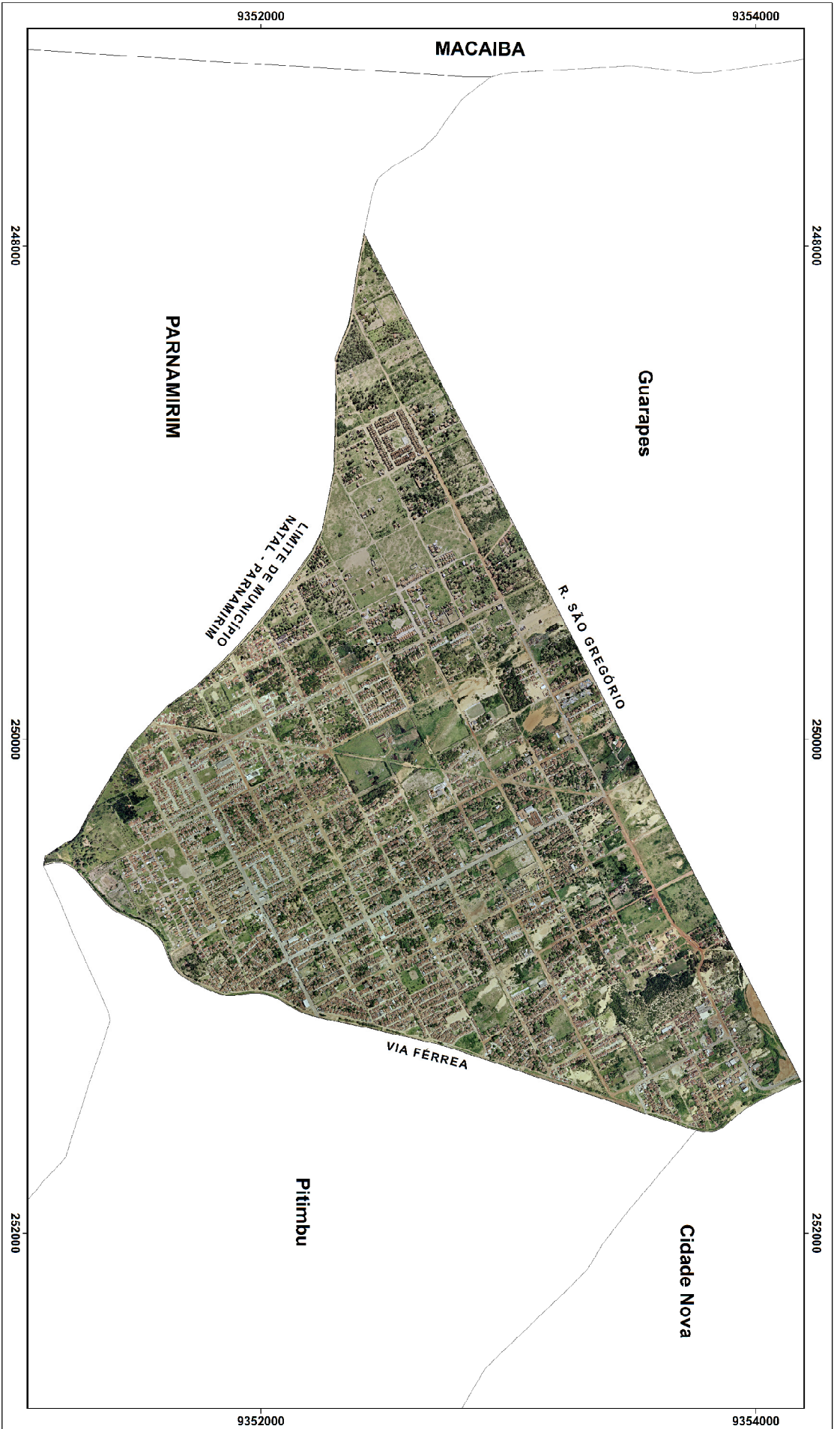

	<p>PROJEÇÃO UNIVERSAL TRANSVERSA DE MERCATOR</p> <p>DATUM - SAD69</p> <p>ZONA 25S</p> <p>MERIDIANO CENTRAL - 33°W</p>
<p>0 200 400 600 800 Metros</p>	

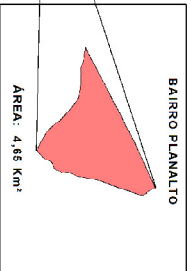

	<p>PREFEITURA MUNICIPAL DE NATAL</p> <p>SECRETARIA MUNICIPAL DE MEIO AMBIENTE E URBANISMO - SEMURB</p> <p>DEPARTAMENTO DE INFORMARÇÃO, PESQUISA E ESTATÍSTICA - DPE</p> <p>SETOR DE PESQUISA E ESTATÍSTICA - SPE</p>
<p>FOTOGRAFIA AÉREA ANO 2008</p>	<p>INFORMAÇÕES: VIGORIANO DIKSENES ESTERIO VASZETTI</p>
<p>BAIRRO PLANALTO</p>	



	PROJEÇÃO UNIVERSAL TRANSVERSA DE MERCATOR
	DATUM - SAD69 ZONA 25S
MERIDIANO CENTRAL - 33°W	

LOCALIZAÇÃO DA ÁREA 	PARQUE DAS DUNAS ÁREA: 12,03 Km²
--------------------------------	---

	PREFEITURA MUNICIPAL DE NATAL SECRETARIA MUNICIPAL DE MEIO AMBIENTE E URBANISMO - SEMURB DEPARTAMENTO DE INFORMAÇÃO, PESQUISA E ESTATÍSTICA - DIPE SETOR DE PESQUISA E ESTATÍSTICA - SPE
	PARQUE DAS DUNAS
FOTOGRAFIA AÉREA ANO 2006	DIGITALIZAÇÃO: VICTOR HUGO DIÓGENES ELIEZER MAZZETTI

**SECRETARIA MUNICIPAL
DE MEIO AMBIENTE E URBANISMO**

Rua General Glicério, 246 - Ribeira
59012-100 Natal/RN

Tel.: 3232 8717 - Fax: 3232 8737

Linha Verde: 3611 1523/ 3232 9177

www.natal.rn.gov.br/semurb

semurb@natal.rn.gov.br



PREFEITURA DO
NATAL
COMPROMISSO COM A CIDADE



SEMURB
Secretaria Municipal de Meio Ambiente e Urbanismo

