

LIMITE

DE

BAIRROS

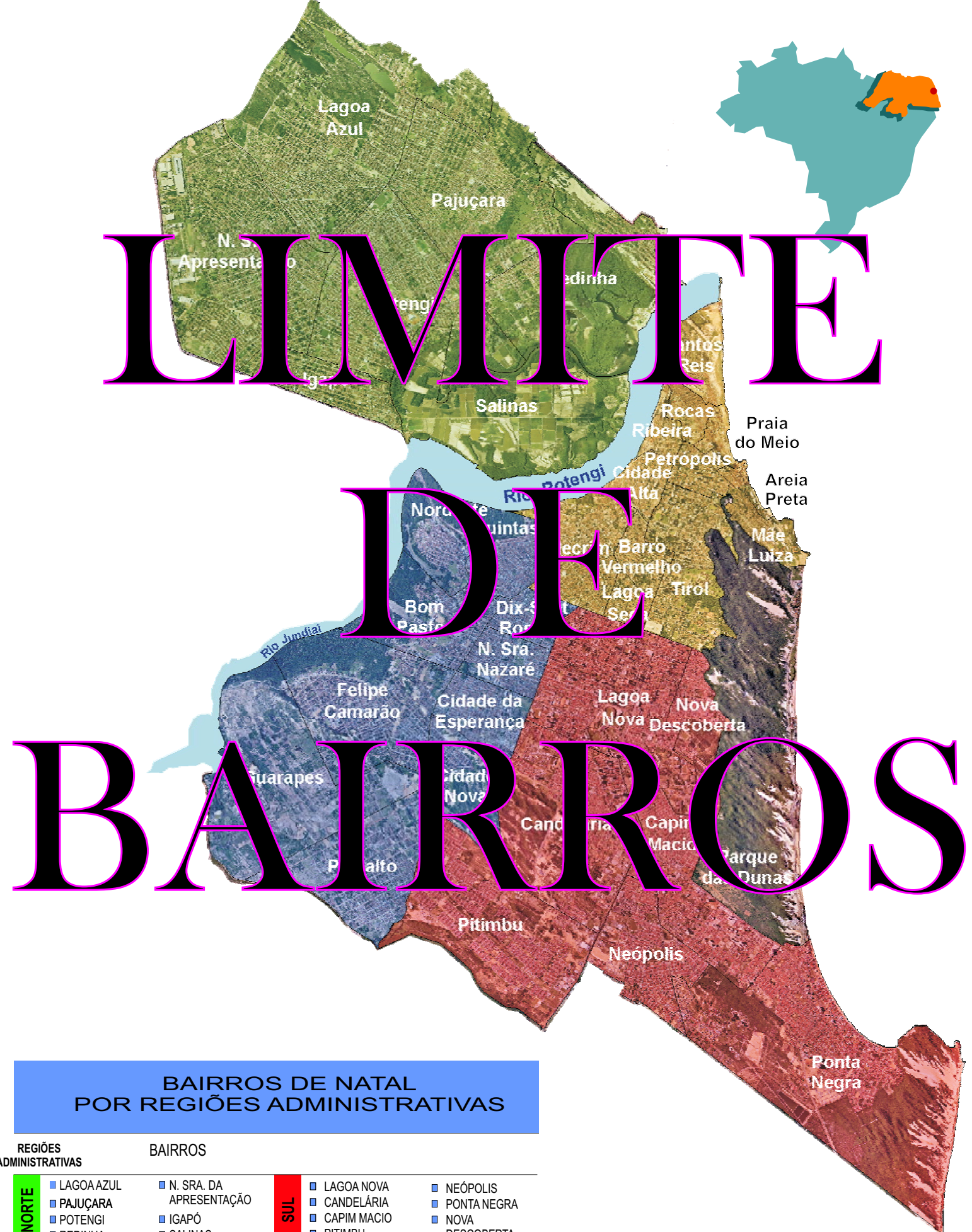

BAIRROS DE NATAL POR REGIÕES ADMINISTRATIVAS

REGIÕES ADMINISTRATIVAS	BAIRROS
NORTE	LAGOA AZUL
	PAJUÇARA
	POTENGI
	REDINHA
LESTE	SANTOS REIS
	ROCAS
	RIBEIRA
	PRAIA DO MEIO
SUL	LAGOA NOVA
	CANDELÁRIA
	CAPIM MACIO
	PITIMBU
OESTE	QUINTAS
	NORDESTE
	DIX-SEPT ROSADO
	BOM PASTOR
	N. SRA. DA APRESENTAÇÃO
	IGAPÓ
	SALINAS
	NEÓPOLIS
	PONTA NEGRA
	NOVA DESCOBERTA
	FELIPE CAMARÃO
	CIDADE DA ESPERANÇA
	PLANALTO
	CIDADE NOVA
	GUARAPES



SECRETARIA MUNICIPAL DE MEIO AMBIENTE E URBANISMO
DEPARTAMENTO DE INFORMAÇÃO, PESQUISA E ESTATÍSTICA
SETOR DE PESQUISA E ESTATÍSTICA.



LIMITE DOS BAIRROS DA CIDADE DO NATAL

NATAL, 2008

Limite dos bairros da cidade do Natal

Catálogo na fonte. Processos Técnicos do Setor de Documentação e Disseminação de Informações

Natal. Prefeitura Municipal do Natal. Secretaria Municipal de Meio Ambiente e Urbanismo.

Limite dos bairros da cidade do Natal / Secretaria Municipal de Meio Ambiente e Urbanismo. – Natal: Departamento de Informação, Pesquisa e Estatística, 2008.

85p. : il. ; 29 cm.

1. Natal (RN) – Limites dos bairros. 2. Natal (RN) – Criação de bairros – Legislação. 3. Natal (RN) – Bairros. I. Título.

CDD 981.3

PREFEITURA MUNICIPAL DO NATAL
CARLOS EDUARDO NUNES ALVES
PREFEITO

SECRETARIA MUNICIPAL DE MEIO AMBIENTE E URBANISMO
ANA MÍRIAM MACHADO DA SILVA FREITAS
SECRETÁRIA

ROSANNE DE OLIVEIRA MARINHO
SECRETÁRIA ADJUNTA

CARLOS EDUARDO PEREIRA DA HORA
DEPARTAMENTO DE INFORMAÇÃO, PESQUISA E ESTATÍSTICA

FERNANDO ANTONIO CARNEIRO DE MEDEIROS
SETOR DE PESQUISA E ESTATÍSTICA

EQUIPE TÉCNICA

ELABORAÇÃO

COORDENADOR: CARLOS EDUARDO PEREIRA DA HORA
EDNA MARIA FERREIRA
FERNANDO ANTONIO CARNEIRO DE MEDEIROS
JÔSE TARGINO LOPES
LUCIANO FLÁVIO DANTAS CAPRISTANO
RICARDO MARCELO DOS SANTOS

ESTAGIÁRIOS

ALEXSANDRO AMÉRICO RODRIGUES
DIANA SILVA DE MOURA
FERNANDO LUIZ LIMA DE SOUZA
JAELSON DANILO RODRIGUES DANTAS
JOSEARA LIMA DE PAULA
LORENE KASSIA BARBOSA
MARCONE BERNARDINO DA COSTA
NEUMA PATRÍCIA DA ROCHA ALVES
ROSANE FIGUEIREDO DA ROCHA
VICTOR HUGO DIAS DIÓGENES

SUMÁRIO

APRESENTAÇÃO	04
Lei nº 4.327/93 de 05/04/93 – Promove o desmembramento do bairro de Lagoa Seca e criação do bairro do Barro Vermelho definindo seus limites	05
Lei nº 4.328/93 de 05/04/93 – Define os limites dos bairros que especifica	10
Lei nº 4.329/93 de 05/04/93 – Promove o desmembramento dos bairros Dix-Sept Rosado e Nossa Senhora de Nazaré, redefinindo seus limites	
Lei nº 4.330/93 de 05/04/93 – Altera as Leis nº 251/47, 794/58, 1.643/67, 1740/68, 1760/68, 1713/75, redefinindo os limites dos bairros que especifica	52
Lei Promulgada nº 151/98 de 26/03/98 – Cria o Bairro do Planalto e dá outras providências	81
Lei nº 5.367/02 de 27/05/02 – Modifica o Art. 1 da Lei Promulgada nº 151/98, de 26 de março de 1998 e dá outras providências	82

APRESENTAÇÃO

O conceito de bairro em nosso município assume importância fundamental. Trata-se de um setor da cidade, com limites e forma geométrica legalmente definidos, no qual se constata elementos característicos que lhe são peculiares. Assim, pode-se inferir que o bairro corresponde a cada uma das partes em que se costuma dividir a cidade, para mais precisa orientação das pessoas e mais fácil controle administrativo dos serviços que o poder público oferece.

A definição desses limites obedece a um processo de investigação dos referenciais que dão sentido ao cotidiano dos seus habitantes em sua inter-relação, de certa forma autônoma, com as localidades existentes, com os demais bairros e com o município como um todo.

A partir do ano de 1994, por definição legal, a unidade territorial de planejamento de Natal passou a ser o bairro. Desde então foram atribuídas, a essas unidades, determinadas prescrições urbanísticas, observadas as suas condições ambientais, sociais, geopolíticas, econômicas, de infra-estrutura e serviços instalados, dentre outros aspectos.

Para formulação dos limites dos bairros da cidade do Natal foram adotados alguns critérios como: fator cultural e histórico, densidade, área mínima e área máxima, tempo de ocupação, preservação da nomenclatura tradicional e utilização de acidentes naturais e culturais. Foi adotado o sentido horário para a descrição das linhas divisórias dos bairros, estabelecendo-se pontos de partida para a descrição dos limites em locais de fácil identificação.

Em relação às localidades, adotou-se como definição: áreas pertencentes a um ou mais bairros, de nomenclatura popular e características sócio-cultural consolidados através do tempo, de dimensões reduzidas, limites indefinidos e infra-estrutura insuficientes para ser em consideradas bairro.

LEI Nº 4.327, DE 05 DE ABRIL DE 1993¹.

Promove o desmembramento do bairro de Lagoa Seca e criação do bairro do Barro Vermelho definindo seus limites.

O PREFEITO MUNICIPAL DO NATAL,

Faço saber que a Câmara Municipal aprovou e eu sanciono a seguinte Lei:

Art. 1º - Fica desmembrado o bairro de Lagoa Seca, conforme Memoriais Descritivos e Mapas (Anexos 01 e 02), que passam a ser parte integrante desta Lei.

Art. 2º – A região remanescente do artigo anterior passa a denominar-se de bairro do Barro Vermelho, sendo seus limites definidos conforme Memoriais Descritivos e Mapas (Anexos 03 e 04), que passam também, a integrar a presente Lei.

Art. 3º – Esta Lei entra em vigor na data de sua publicação, revogadas as disposições em contrário.

Palácio Felipe Camarão, em Natal, 05 de abril de 1993.

Aldo da Fonsêca Tinôco Filho
PREFEITO

¹ Publicada no DOE de 07/09/94.

LAGOA SECA	ANEXO 01
-------------------	-----------------

DADOS GERAIS
BAIRRO: LAGOA SECA
LEI OU DECRETO DE CRIAÇÃO: ÁREA: 59,83 há
LOCALIDADE: REGIÃO ADMINISTRATIVA: LESTE
BAIRROS LÍMITROFES – NORTE: BARRO VERMELHO SUL: LAGOA NOVA LESTE: TIROL OESTE: ALECRIM

PERCURSOS DOS LIMITES DO BAIRRO				
INÍCIO	DIREÇÃO (EIXO IMAGINÁRIO)	SENTIDO	TÉRMINO	OBS.
Cruzamento do eixo da Av. Bernardo Vieira com o eixo da Rua Jaguarari	Rua Jaguarari	R. Jaguarari/ Av. Alexandrino de Alencar	Av. Alexandrino de Alencar	
	Av. Alexandrino de Alencar	À direita	Rua Romualdo Galvão	
	Rua Romualdo Galvão	À direita	Av. Bernardo Vieira	
	Av. Bernardo Vieira	À direita	Ponto Inicial	

ANEXO 02 – MAPA DO BAIRRO LAGOA SECA¹

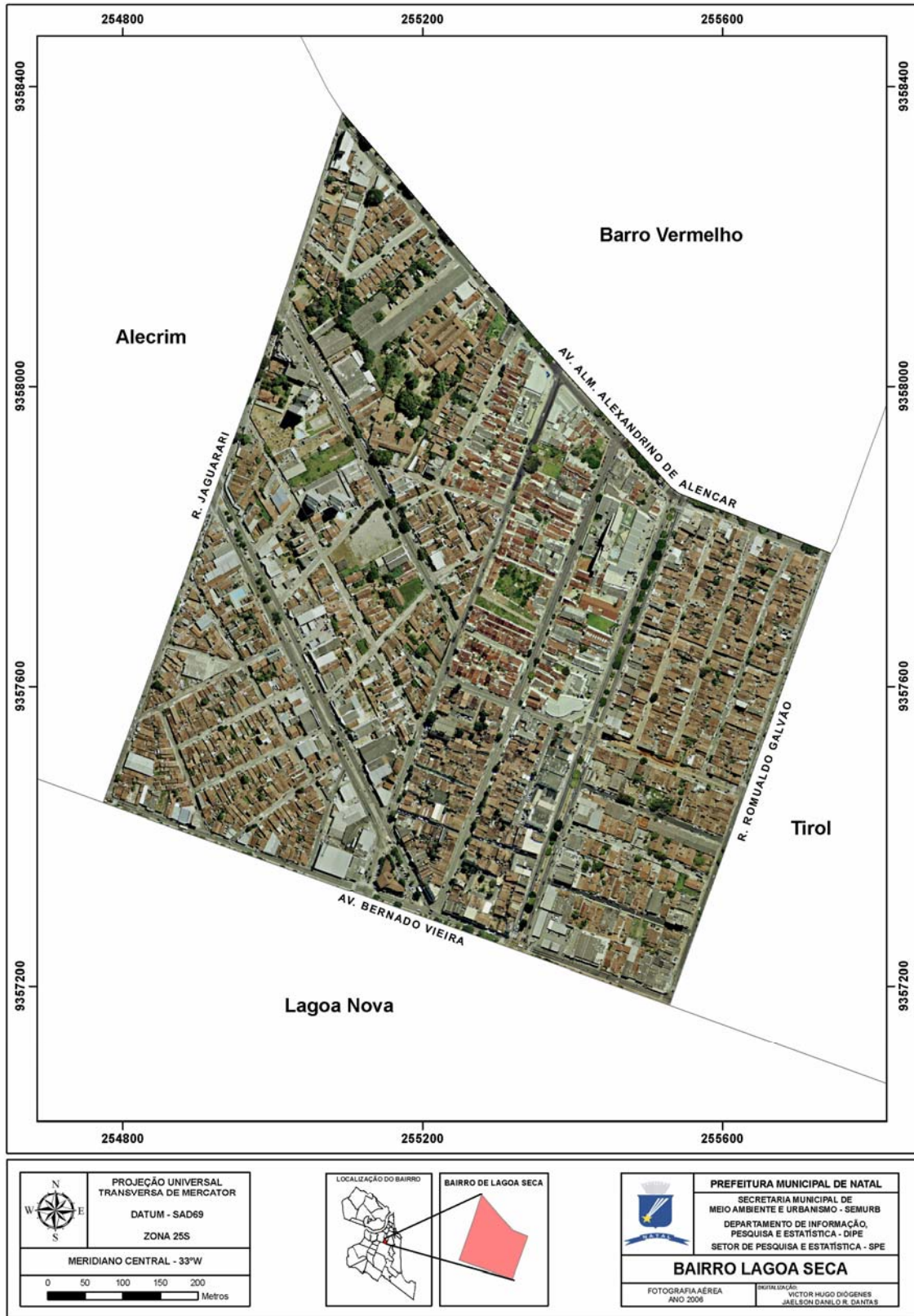

¹ Fonte: SEMURB – elaborado com base no mapa publicado no DOE de 07/09/94.

BARRO VERMELHO	ANEXO 03
-----------------------	-----------------

DADOS GERAIS
BAIRRO: BARRO VERMELHO
LEI OU DECRETO DE CRIAÇÃO: ÁREA: 94,70 há
LOCALIDADE: REGIÃO ADMINISTRATIVA: LESTE
BAIRROS LÍMITROFES – NORTE: CIDADE ALTA, TIROL SUL: LAGOA SECA, ALECRIM LESTE: TIROL OESTE: ALECRIM

PERCURSOS DOS LIMITES DO BAIRRO				
INÍCIO	DIREÇÃO (EIXO IMAGINÁRIO)	SENTIDO	TÉRMINO	OBS.
Encontro dos Eixos da Av. Alexandrino de Alencar e Rua Olinto Meira	Rua Olinto Meira	R. Olinto Meira/Eixo do Riacho do Baldo	Riacho do Baldo	
	Riacho do Baldo	À Direita	Rua Régulo Tinôco	
	Rua Régulo Tinôco	À Direita	Rua Alberto Maranhão	
	Rua Alberto Maranhão	À Esquerda	Av. Rodrigues Alves	
	Av. Rodrigues Alves	À Direita	Rua Joaquim Fagundes	
	R. Joaquim Fagundes	À Direita	Rua Romualdo Galvão	
	Rua Romualdo Galvão	À Esquerda	Av. Alexandrino de Alencar	
	Av. Alexandrino de Alencar	À Direita	Ponto Inicial	

ANEXO 04 – MAPA DO BAIRRO BARRO VERMELHO³

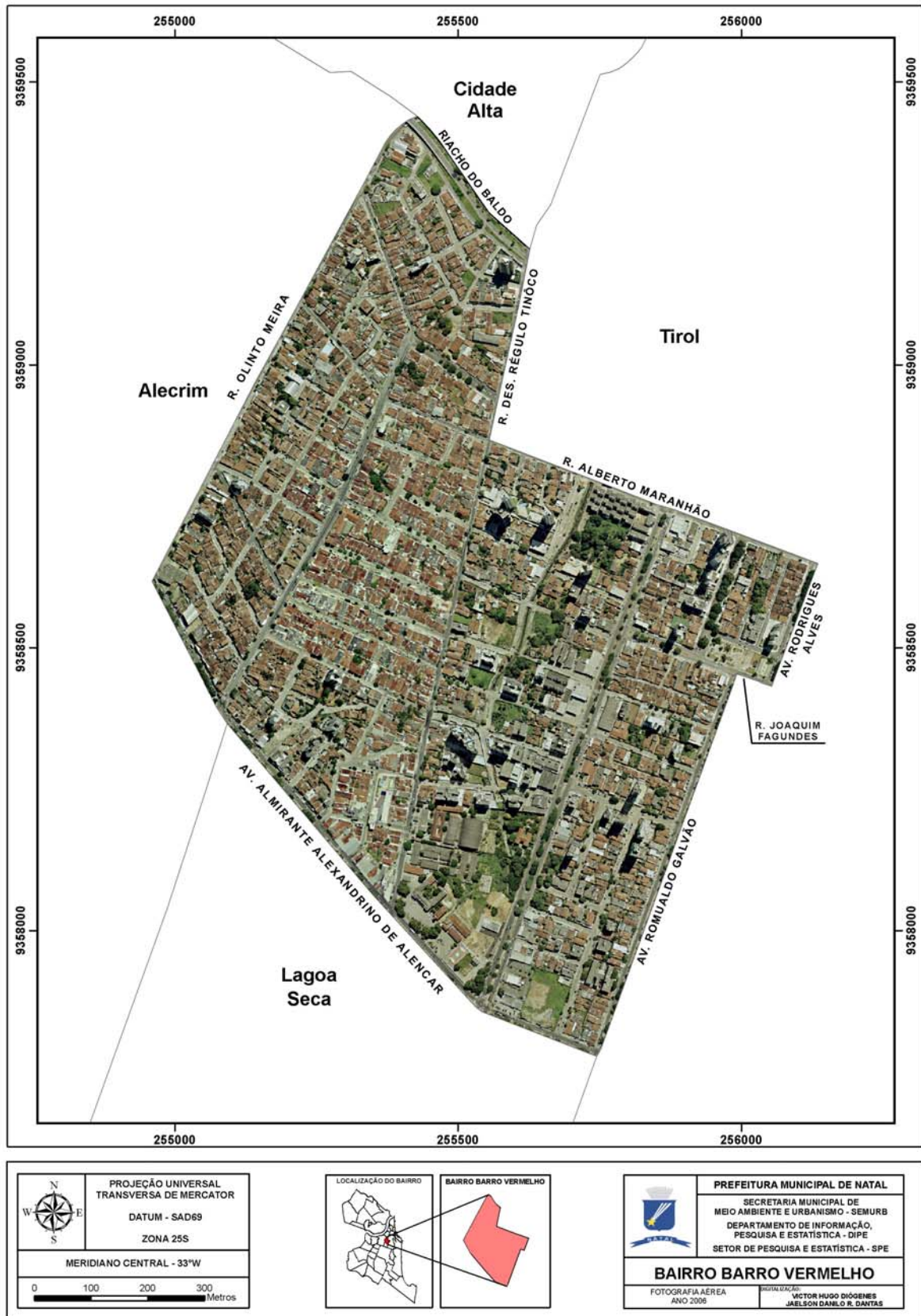

³ Fonte: SEMURB – elaborado com base no mapa publicado no DOE de 07/09/94.

LEI Nº 4.328, DE 05 DE ABRIL DE 1993⁴.

Define os limites dos bairros que especifica.

O PREFEITO MUNICIPAL DO NATAL,

Faço saber que a Câmara Municipal aprovou e eu sanciono a seguinte Lei:

Art. 1º - Ficam definidos os limites dos bairros de Praia do Meio, Areia Preta, Nova Descoberta, Bom Pastor, Cidade Nova, Guarapes, Pitimbú, Candelária, Neópolis, Capim Macio, Ponta Negra, Igapó, Nossa Senhora da Apresentação, Lagoa Azul, Pajuçara, Redinha e Salinas, conforme Memoriais Descritivos e Mapas (Anexos 01 a 34) que passam a ser parte integrante desta Lei.

Art. 2º - Esta Lei entra em vigor na data de sua publicação, revogadas as disposições em contrário.

Palácio Felipe Camarão, em Natal, 05 de abril de 1993.

Aldo da Fonsêca Tinôco Filho
PREFEITO

⁴ Publicada no DOE de 07/09/94.

PRAIA DO MEIO	ANEXO 01
----------------------	-----------------

DADOS GERAIS
BAIRRO: PRAIA DO MEIO
LEI OU DECRETO DE CRIAÇÃO: ÁREA: 48,93 ha
LOCALIDADE: REGIÃO ADMINISTRATIVA: LESTE
BAIRROS LÍMITROFES – NORTE: SANTOS REIS SUL: AREIA PRETA, PETRÓPOLIS LESTE: OCEANO ATLÂNTICO OESTE: ROCAS

PERCURSOS DOS LIMITES DO BAIRRO				
INÍCIO	DIREÇÃO (EIXO IMAGINÁRIO)	SENTIDO	TÉRMINO	OBS.
Encontro dos eixos da Av. Gen. Cordeiro de Farias e Av. Des. Lins Bahia	Av. Des. Lins Bahia	Av. Gen. Cordeiro de Farias/ Rua do Areal	Rua do Areal	Alinhamento do Eixo da Rua Rodrigues Colaço com a Orla Marítima
	Rua do Areal	À Esquerda	Rua Pedro Afonso	
	Rua Pedro Afonso	À Direita	Rua Belo Horizonte	
	Rua Belo Horizonte	À Esquerda	Rua Miramar	
	Rua Miramar	À Direita	Rua Edvar Reis	
	Rua Edvar Reis	À Direita	Rua da Liberdade	
	Rua da Liberdade	À Direita	Rua Rodrigues Colaço	
	Rua Rodrigues Colaço	À Esquerda	Orla Marítima	
	Orla Marítima	À Direita	Rua Dr. José Augusto Bezerra de Medeiros	
	R. Dr. José Augusto B. de Medeiros	À Direita	Ladeira do Sol	
	Ladeira do Sol	Em frente	Av. Getúlio Vargas	
	Av. Getúlio Vargas	Em frente	Av. Nilo Peçanha	
	Av. Nilo Peçanha	À Esquerda	Av. Gen. Cordeiro de Farias	
	Av. Gen. Cordeiro de Farias	À Direita	Ponto Inicial	

ANEXO 02 – MAPA DO BAIRRO PRAIA DO MEIO⁵



⁵ Fonte: SEMURB – elaborado com base no mapa publicado no DOE de 07/09/94.

AREIA PRETA	ANEXO 03
--------------------	-----------------

DADOS GERAIS
BAIRRO: AREIA PRETA
LEI OU DECRETO DE CRIAÇÃO: ÁREA: 30,57 ha
LOCALIDADE: ALTO DO JURUÁ REGIÃO ADMINISTRATIVA: LESTE
BAIRROS LÍMITROFES – NORTE: PETRÓPOLIS, PRAIA DO MEIO SUL: MÃE LUIZA LESTE: OCEANO ATLÂNTICO OESTE: MÃE LUIZA E PETRÓPOLIS

PERCURSOS DOS LIMITES DO BAIRRO				
INÍCIO	DIREÇÃO (EIXO IMAGINÁRIO)	SENTIDO	TÉRMINO	OBS.
Cruzament o dos eixos das Ruas Cel. Joaquim Manoel e Rua Des. Dionísio Filgueira	Rua Des. Dionísio Filgueira	R. Des. Dionísio Filgueira/ Av. Getúlio Vargas	Av. Getúlio Vargas	
	Av. Getúlio Vargas	À Direita	Ladeira do Sol	
	Ladeira do Sol	Em frente	R. Dr. José Augusto	
	R. Dr. José Augusto	Em frente	Orla Marítima	
	Orla Marítima	À Direita	Escadaria Pública	Alinham ento do Eixo da Escadar ia
	Escadaria Pública	À Direita	Rua Guanabara	
	Rua Guanabara	À Direita	Rua Teófilo Brnadão	
	Rua Teófilo Brandão	À Direita	Rua Cel. Joaquim Manoel	
	Rua Cel. Joaquim Manoel	À Direita	Ponto Inicial	

ANEXO 04 – MAPA DO BAIRRO AREIA PRETA⁶



⁶ Fonte: SEMURB – elaborado com base no mapa publicado no DOE de 07/09/94.

NOVA DESCOBERTA	ANEXO 05
------------------------	-----------------

DADOS GERAIS
BAIRRO: NOVA DESCOBERTA
LEI OU DECRETO DE CRIAÇÃO: ÁREA: 156,67 ha
LOCALIDADE: MORRO BRANCO REGIÃO ADMINISTRATIVA: SUL
BAIRROS LÍMITROFES – NORTE: TIROL SUL: PARQUE DAS DUNAS, LAGOA NOVA LESTE: PARQUE DAS DUNAS OESTE: LAGOA NOVA

PERCURSOS DOS LIMITES DO BAIRRO				
INÍCIO	DIREÇÃO (EIXO IMAGINÁRIO)	SENTIDO	TÉRMINO	OBS.
Encontro dos Eixos das Ruas Norton Chaves e Rua Pe. Germano	Rua Pe. Germano	R. Pe. Germano/ Av. Xavier da Silveira	Av. Xavier da Silveira	
	Av. Xavier da Silveira	À Esquerda	Av. Bernardo Vieira	
	Av. Bernardo Vieira	À Direita	Sopé das Dunas	Sopé do Parque das Dunas
	Sopé das Dunas	À Direita	Av. de Contorno do Campus Universitário	
	Av. de Contorno do Campus Universitário	À Direita	Rua Djalma Maranhão	
	R. Djalma Maranhão	À Direita	Rua Norton Chaves	
	R. Norton Chaves	À Esquerda	Ponto Inicial	

BOM PASTOR	ANEXO 07
-------------------	-----------------

DADOS GERAIS
BAIRRO: BOM PASTOR
LEI OU DECRETO DE CRIAÇÃO: ÁREA: 319,90 ha
LOCALIDADE: KM-6, MERETO REGIÃO ADMINISTRATIVA: OESTE
BAIRROS LÍMITROFES – NORTE: NORDESTE, QUINTAS SUL: FELIPE CAMARÃO LESTE: DIX-SEPT ROSADO OESTE: RIO POTENGI

PERCURSOS DOS LIMITES DO BAIRRO				
INÍCIO	DIREÇÃO (EIXO IMAGINÁRIO)	SENTIDO	TÉRMINO	OBS.
Encontro do Alinhamento do Eixo da Av. Cap. Mor Gouveia com a margem do Rio Potengi	Rio Potengi	Rio Potengi/ Alinhamento da Rua Percival Caldas	Rua Percival Caldas	
	Rua Percival Caldas	À Direita	Av. Napoleão Laureano	
	Av. Napoleão Laureano	À Esquerda	R. Aristofánes Fernandes	
	R. Aristofánes Fernandes	À Direita	Rua Manoel Miranda	
	R. Manoel Miranda	À Esquerda	Av. Antônio Basílio	
	Av. Antônio Basílio	À Direita	Via Férrea	
	Via Férrea	À Direita	Av. Cap. Mor Gouveia	
	Av. Capitão Mor Gouveia	À Direita	Ponto Inicial	

ANEXO 08 – MAPA DO BAIRRO BOM PASTOR⁸

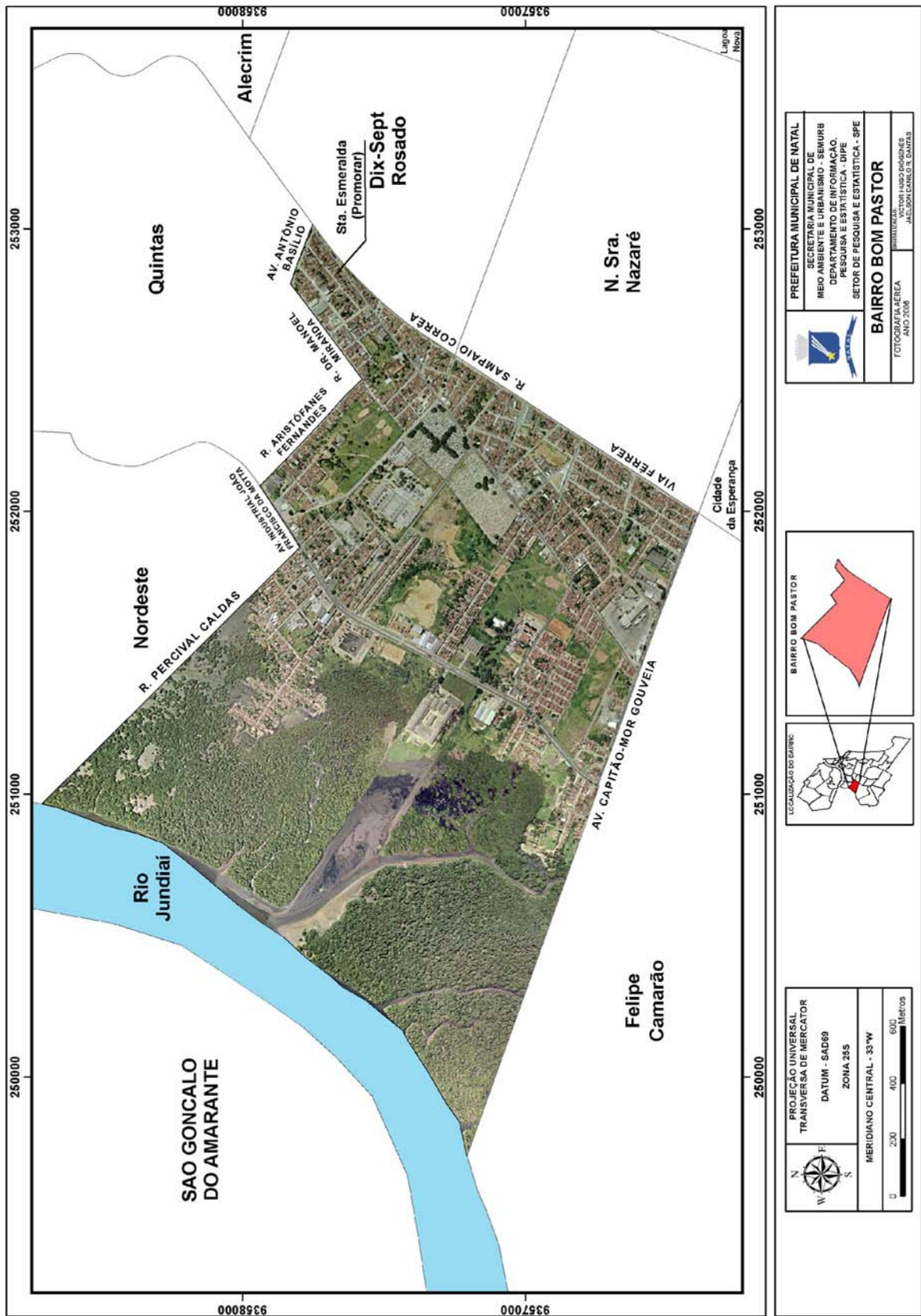

⁸ Fonte: SEMURB – elaborado com base no mapa publicado no DOE de 07/09/94.

CIDADE NOVA	ANEXO 09
--------------------	-----------------

DADOS GERAIS
BAIRRO: CIDADE NOVA
LEI OU DECRETO DE CRIAÇÃO: ÁREA: 273,07 ha
LOCALIDADE: NOVA CIDADE REGIÃO ADMINISTRATIVA: OESTE
BAIRROS LÍMITROFES – NORTE: CIDADE DA ESPERANÇA SUL: PIMTIBÚ LESTE: CANDELÁRIA OESTE: GUARAPES, FELIPE CAMARÃO

PERCURSOS DOS LIMITES DO BAIRRO				
INÍCIO	DIREÇÃO (EIXO IMAGINÁRIO)	SENTIDO	TÉRMINO	OBS.
Encontro do Alinhamento do Eixo da Av. Abreu e Lima e/o Eixo da Via Férrea	Via Férrea	Via Férrea – Av. Perimetral Sul	Av. Perimetral Sul	
	Av. Perimetral Sul	À Direita	Rua Adolfo Gordo	
	Rua Adolfo Gordo	À Esquerda	Rua da Floresta	
	Rua da Floresta	À Direita	Rua dos Potiguares	
	Rua dos Potiguares	À Direita	Rua Projetada nº 01	Rua Projetada nº 01 do Loteamento San Vale
	Rua Projetada nº 01	À Direita	Av. Abreu e Lima	
	Av. Abreu e Lima	À Direita	Ponto Inicial	

ANEXO 10 – MAPA DO BAIRRO CIDADE NOVA⁹

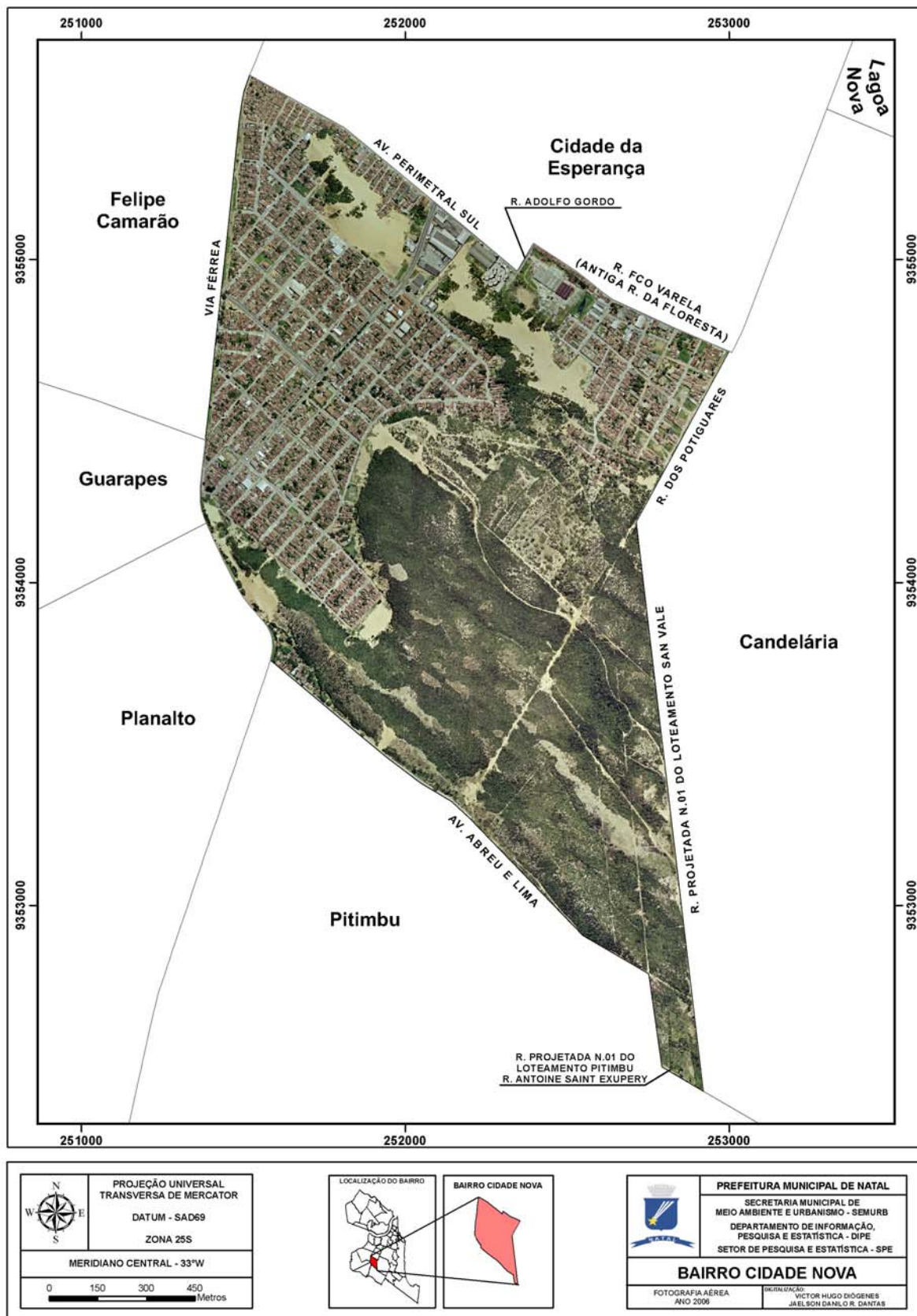

⁹ Fonte: SEMURB – elaborado com base no mapa publicado no DOE de 07/09/94.

GUARAPES¹⁰	ANEXO 11
------------------------------	-----------------

DADOS GERAIS
BAIRRO: GUARAPE
LEI OU DECRETO DE CRIAÇÃO: ÁREA: 1.280,13 ha
LOCALIDADE: BAIXA DO SAGUIM REGIÃO ADMINISTRATIVA: OESTE
BAIRROS LÍMITROFES – NORTE: FELIPE CAMARÃO SUL: PARNAMIRIM (MUNICÍPIO) LESTE: CIDADE NOVA, PITIMBU OESTE: S. GONÇALO DO AMARANTE E PARNAMIRIM (MUNICÍPIOS)

PERCURSOS DOS LIMITES DO BAIRRO				
INÍCIO	DIREÇÃO (EIXO IMAGINÁRIO)	SENTIDO	TÉRMINO	OBS.
Encontro do limite de Município Natal-S. G. do Amarante com o alinhamento do Eixo da Rua Peixe-Boi	Rua Peixe-Boi	Rua Peixe-Boi/Rua Projetada	Rua Projetada	
	Rua Projetada	À Esquerda	Travessa Santa Isabel	
	Tv. Santa Isabel	À Direita	Via Férrea	
	Via Férrea	À Direita	Limite de Municípios Natal-Parnamirim-Macaíba	
	Limite de Municípios Natal-Parnamirim-Macaíba	Em frente	Ponto Inicial	

¹⁰ Dados do texto original. O Bairro foi dividido de acordo a Lei Promulgada nº 151/98 de 26/03/98 e Lei nº 5.367/02 de 27/05/02.

ANEXO 12 – MAPA DO BAIRRO GUARAPES^{11,12}

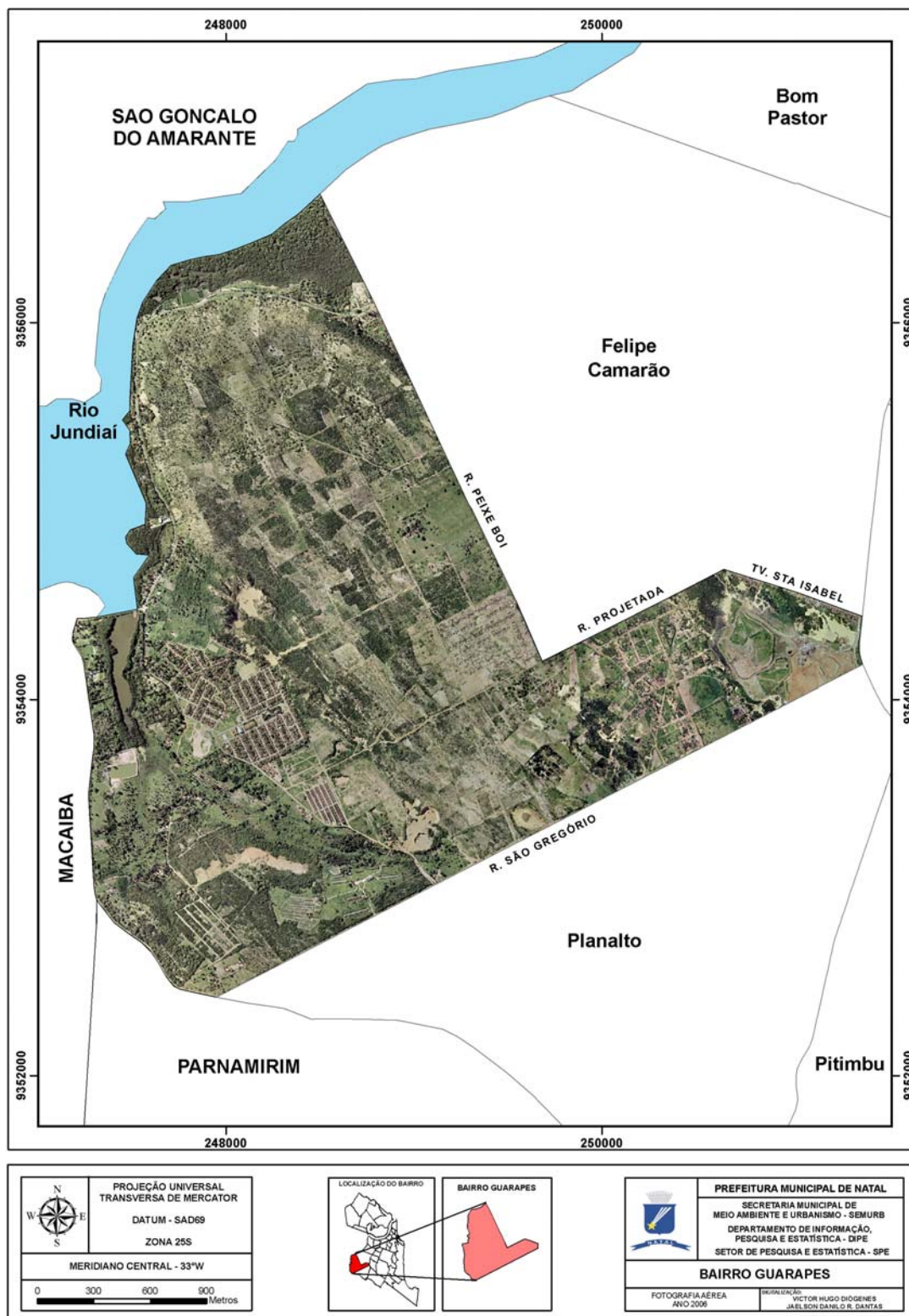

¹¹ Fonte: SEMURB – O mapa foi elaborado com base na publicação no DOE de 07/09/99 e alterações pela Lei Promulgada nº 151/98 de 26/03/98 e Lei nº 5.367/02 de 27/05/02 que dividiu o bairro em dois: GUARAPES e PLANALTO.

¹² Área: 778,42 ha.

PITIMBU	ANEXO 17
----------------	-----------------

DADOS GERAIS
BAIRRO: PITIMBU
LEI OU DECRETO DE CRIAÇÃO: ÁREA: 739,57 ha
LOCALIDADE: REGIÃO ADMINISTRATIVA: SUL
BAIRROS LÍMITROFES – NORTE: CIDADE NOVA, CANDELARIA SUL: PARNAMIRIM (MUNICÍPIO) LESTE: NEÓPOLIS (MUNICÍPIO) OESTE: GUARAPES

PERCURSOS DOS LIMITES DO BAIRRO				
INÍCIO	DIREÇÃO (EIXO IMAGINÁRIO)	SENTIDO	TÉRMINO	OBS.
Cruzamento do Eixo do Rio Pitimbu - Via Férrea	Via Férrea	Via Férrea – Av. Abreu e Lima	Av. Abreu e Lima	Alinhamento do Eixo da Av. Abreu e Lima
	Av. Abreu e Lima	À direita	Via Projetada nº 01	Via Projetada nº 01, do loteamento San Vale
	Via Projetada nº 01	À Esquerda	BR-101	
	BR-101	À direita	Rio Pitimbu	
	Rio Pitimbu	À direita	Ponto inicial	

ANEXO 14 – MAPA DO BAIRRO PITIMBU¹³



¹³ Fonte: SEMURB – elaborado com base no mapa publicado no DOE de 07/09/94.

CANDELÁRIA	ANEXO 15
-------------------	-----------------

DADOS GERAIS
BAIRRO: CANDELÁRIA
LEI OU DECRETO DE CRIAÇÃO: ÁREA: 779,80 ha
LOCALIDADE: ALTO DA CANDELÁRIA REGIÃO ADMINISTRATIVA: SUL
BAIRROS LÍMITROFES – NORTE: LAGOA NOVA SUL: PITIMBU LESTE: LAGOA NOVA, CAPIM MACIO, NEÓPOLIS OESTE: CIDADE NOVA, CIDADE DA ESPERANÇA

PERCURSOS DOS LIMITES DO BAIRRO				
INÍCIO	DIREÇÃO (EIXO IMAGINÁRIO)	SENTIDO	TÉRMINO	OBS.
Cruzamento dos eixos da Rua Projetada nº 01 e Rua dos Potiguares	Rua dos Potiguares	R. dos Potiguares- Rua Libânia Galvão Pereira	Rua Libânia Galvão Pereira	
	Rua Libânia Galvão Pereira	À direita	BR-101	
	BR-101	À direita	Via Projetada nº 01	Via projetada nº 01 do loteamento San Vale
	Rua Projetada nº 01	À direita	Ponto Inicial	

ANEXO 16 – MAPA DO BAIRRO CANDELÁRIA¹⁴

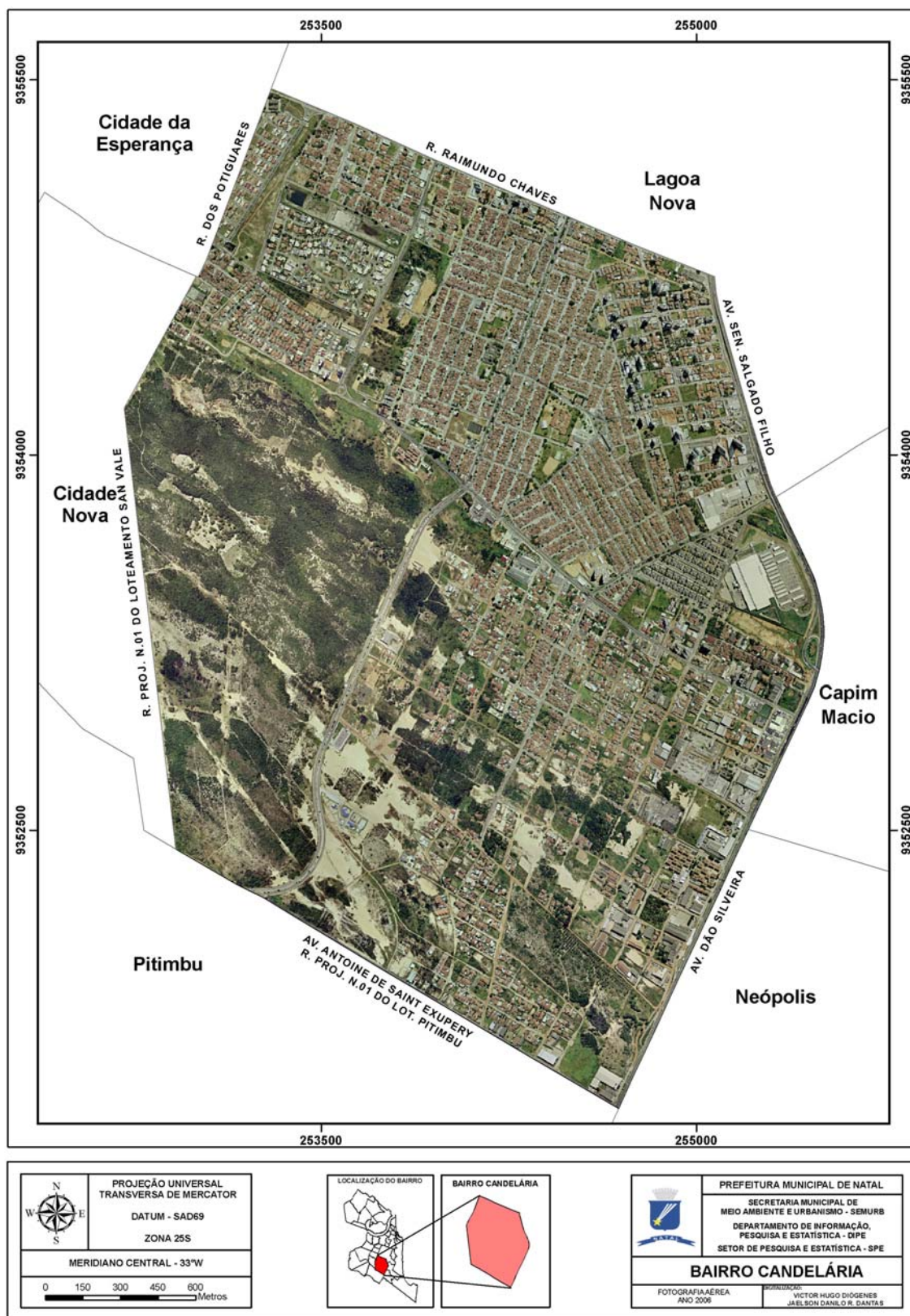

¹⁴ Fonte: SEMURB – elaborado com base no mapa publicado no DOE de 07/09/94.

NEÓPOLIS	ANEXO 17
-----------------	-----------------

DADOS GERAIS
BAIRRO: NEÓPOLIS
LEI OU DECRETO DE CRIAÇÃO: ÁREA: 408,47 ha
LOCALIDADE: REGIÃO ADMINISTRATIVA: SUL
BAIRROS LÍMITROFES – NORTE: CAPIM MACIO SUL: PARNAMIRIM (MUNICÍPIO) LESTE: CAPIM MACIO, PONTA NEGRA OESTE: PITIMBÚ, CIDADE NOVA

PERCURSOS DOS LIMITES DO BAIRRO				
INÍCIO	DIREÇÃO (EIXO IMAGINÁRIO)	SENTIDO	TÉRMINO	OBS.
Encontro do Alinhamento do Eixo da Rua Abel Cabral com o eixo da BR-101	BR-101	BR-101 – Av. dos Ipês	Av. dos Ipês	Atual Limite de municípios Natal-Parnamirim, além da má definição do ponto do encontro c/o
	Av. dos Ipês	À direita	Avenida do Jiqui	
	Avenida do Jiqui	À direita	Rua Abaeté	
	Rua Abaeté	À esquerda	Rua Alterosa	
	Rua Alterosa	À direita	Estrada da Lagoinha	
	Estrada da Lagoinha	À direita	Avenida do Jiqui	
	Avenida do Jiqui	À esquerda	Rua Abel Cabral	

	Rua Abel Cabral	À direita	Ponto inicial	eixo da BR-101 ainda divide o Conjunto Residencial Pirangi, deixando parte dele no município de Parnamirim, propormos então, que o limite Municipal tenha como referencial, o eixo R. Abel Cabral, a Estrada Velha do Jiqui
--	-----------------	-----------	---------------	---

ANEXO 18 – MAPA DO BAIRRO NEÓPOLIS¹⁵

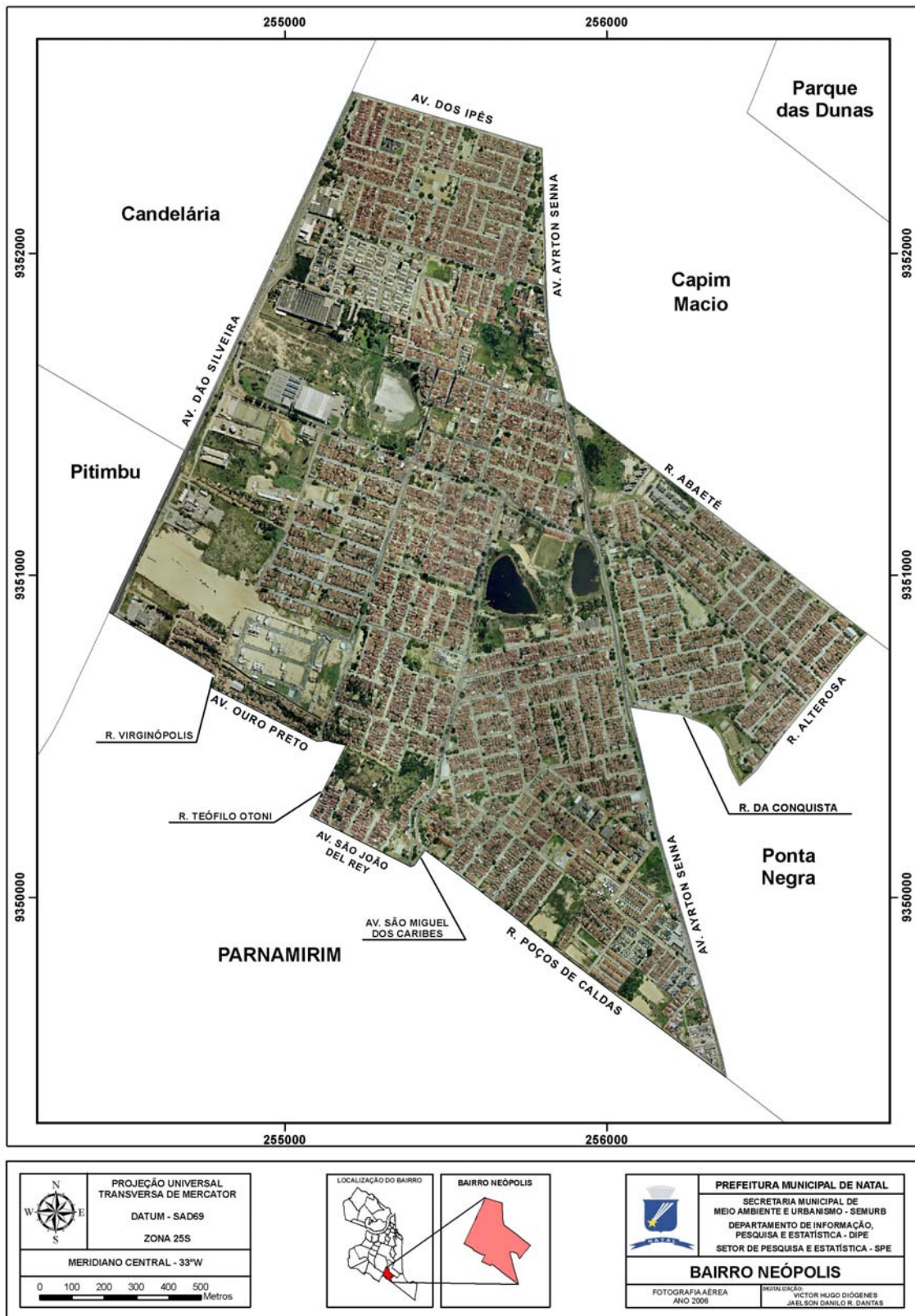

¹⁵ Fonte: SEMURB – elaborado com base no mapa publicado no DOE de 07/09/94.

CAPIM MACIO	ANEXO 19
--------------------	-----------------

DADOS GERAIS
BAIRRO: CAPIM MACIO
LEI OU DECRETO DE CRIAÇÃO: ÁREA: 438,13 ha
LOCALIDADE: REGIÃO ADMINISTRATIVA: SUL
BAIRROS LÍMITROFES – NORTE: LAGOA NOVA SUL: PONTA NEGRA LESTE: PARQUE DAS DUNAS OESTE: CANDELÁRIA, NEÓPOLIS

PERCURSOS DOS LIMITES DO BAIRRO				
INÍCIO	DIREÇÃO (EIXO IMAGINÁRIO)	SENTIDO	TÉRMINO	OBS.
Encontro do Alinhamento do eixo da Av. dos Ipês com o eixo da BR-101	BR-101	BR-101 – Av. dos Gerânios *	Avenida dos Gerânios	* Alinhamento do Eixo da Av. dos Gerânios
	Avenida dos Gerânios	À direita	Av. do Contorno de Campus Universitário **	** Alinhamento do Eixo da Av. dos Gerânios
	Av. de Contorno do Campus Universitário	À direita	Cerca do IBDF	Cerca do IBDF que delimita o Parque das Dunas
	Cerca do IBDF	À direita	Av. Praia de Genipabu	
	Av. Praia de Genipabu	À direita	Rua Abaeté	
	Rua Abaeté	À direita	Estrada do Jiqui	
	Estrada do Jiqui	À direita	Avenida dos Ipês	
	Avenida dos Ipês	À direita	Ponto inicial	

ANEXO 20 – MAPA DO BAIRRO CAPIM MACIO¹⁶

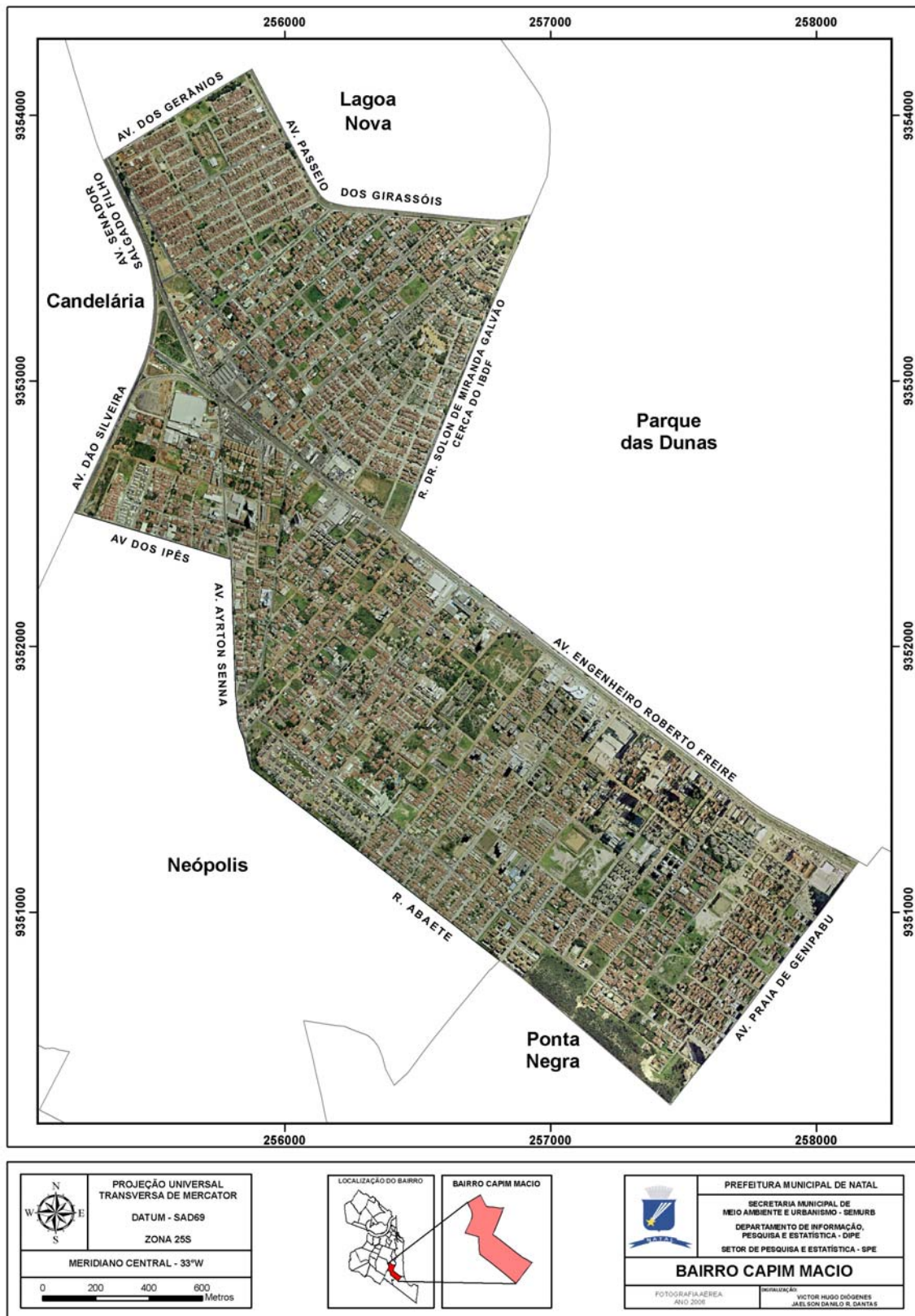

¹⁶ Fonte: SEMURB – elaborado com base no mapa publicado no DOE de 07/09/94.

PONTA NEGRA	ANEXO 21
--------------------	-----------------

DADOS GERAIS
BAIRRO: PONTA NEGRA
LEI OU DECRETO DE CRIAÇÃO: ÁREA: 707,16 ha
LOCALIDADE: REGIÃO ADMINISTRATIVA: SUL
BAIRROS LÍMITROFES – NORTE: CAPIM MACIO, PARQUE DAS DUNAS SUL: PARNAMIRIM (MUNICÍPIO) LESTE: OCEANO ATLÂNTICO OESTE: NEÓPOLIS

PERCURSOS DOS LIMITES DO BAIRRO				
INÍCIO	DIREÇÃO (EIXO IMAGINÁRIO)	SENTIDO	TÉRMINO	OBS.
Cruzamento do limite do Município Natal/Parnamirim com Eixo da Estrada do Jiqui.	Estrada do Jiqui	Estrada do Jiqui Estrada da Lagoinha	Estrada da Lagoinha	
	Estrada da Lagoinha	À direita	Rua Alterosa	
	Rua Alterosa	A esquerda	Rua Abaeté	
	Rua Abaeté	À Direita	Av. Praia de Genipabú	
	Av. Praia de Genipabú	À Esquerda	Cerca do IBDF	Cerca do IBDF que delimita o Parque das Dunas
	Cerca do IBDF	À Esquerda	Rua Francisco Gurgel	
	Rua Francisco Gurgel	À Direita	Rua Alagoas	
	Rua Alagoas	À Esquerda	Orla Marítima	
	Orla Marítima	À Direita	Limite Intermunicipal Natal-Parnamirim	Limite Intermunicipal

	Limite Intermunicipal Natal-Parnamirim	À Direita	Ponto Inicial	I compreende: Alinhamento da Rua Projetada do Loteamento F. G. Pedroza (inclusive o alinhamento através da Barreiora do Inferno), Rua Projetada do Loteamento Maria Lacerda Montenegro e Estrada de Pirangi.
--	--	-----------	---------------	--

ANEXO 22 – MAPA DO BAIRRO PONTA NEGRA¹⁷

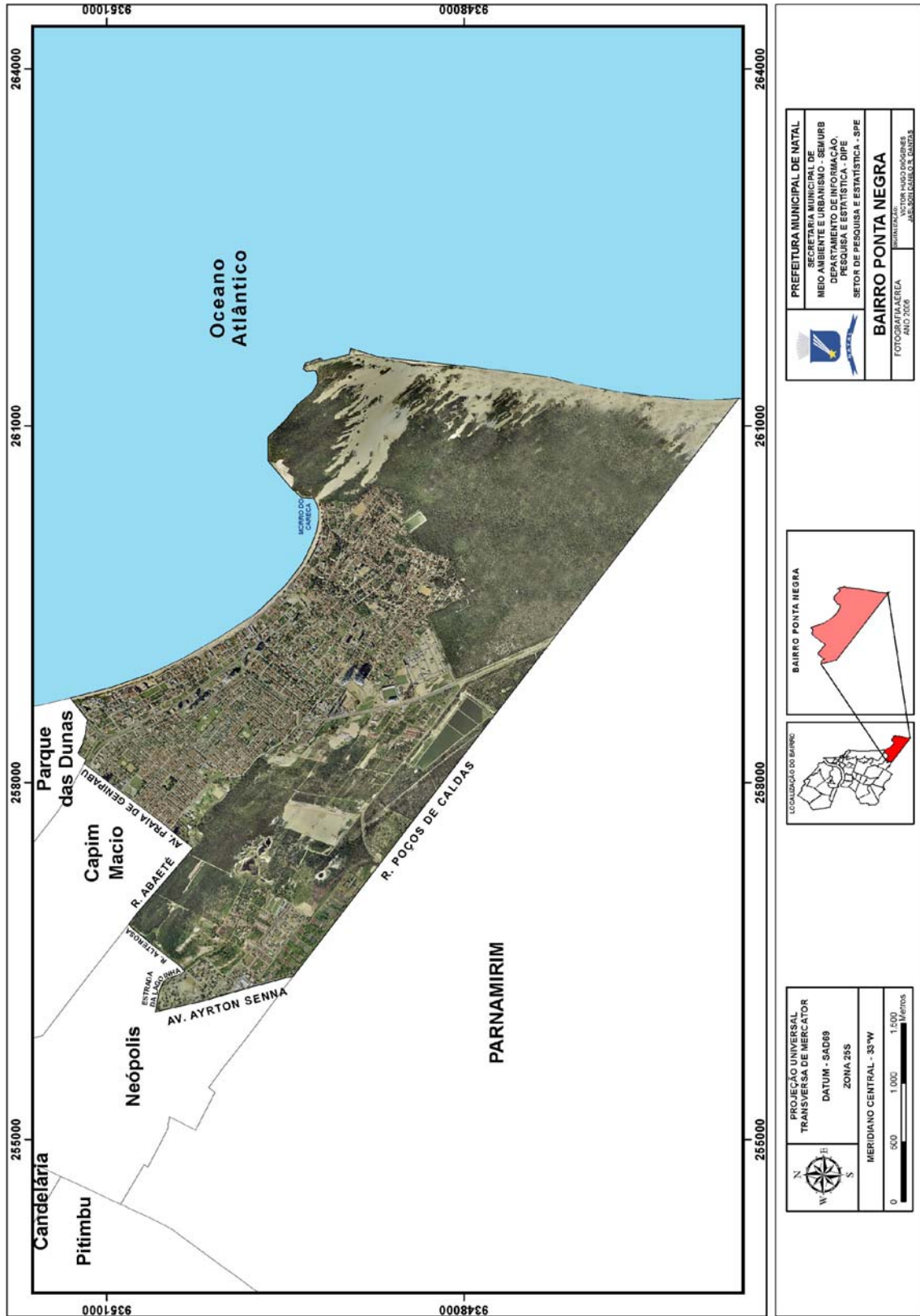

¹⁷ Fonte: SEMURB – elaborado com base no mapa publicado no DOE de 07/09/94.

IGAPÓ	ANEXO 23
--------------	-----------------

DADOS GERAIS
BAIRRO: IGAPÓ
LEI OU DECRETO DE CRIAÇÃO: ÁREA: 215,73 ha
LOCALIDADE: GANCHO REGIÃO ADMINISTRATIVA: NORTE
BAIRROS LÍMITROFES – NORTE: NOSSA SENHORA DA APRESENTAÇÃO, POTENGI SUL: SÃO GONÇALO DO AMARANTE (MUNICÍPIO) LESTE: SALINAS OESTE: SÃO GONÇALO DO AMARANTE (MUNICÍPIO)

PERCURSOS DOS LIMITES DO BAIRRO				
INÍCIO	DIREÇÃO (EIXO IMAGINÁRIO)	SENTIDO	TÉRMINO	OBS.
Encontro do eixo da Estrada de Natal/Ceará – Mirim c/o eixo da Rua Ponte Nova.	Rua Ponte Nova	Est. Natal/ Ceará – Mirim Rua Irmã Vitória	Rua Irmã Vitória	
	Rua Irmã Vitória	À direita	Av. Acaraú	
	Av. Acaraú	Em frente	Rua João Medeiros Filho	
	R. João Medeiros Filho	À direita	R. Prof. Paulo Nobre	
	R. Prof.: Paulo Nobre	À esquerda	Via Férrea	
	Via Férrea	À direita	Rua Bel. Tomaz Landim	Encontro na cabeceira da Ponte de Igapó.
	Rua Bel. Tomaz Landim	À direita	Ponto Inicial	

ANEXO 24 – MAPA DO BAIRRO IGAPÓ¹⁸

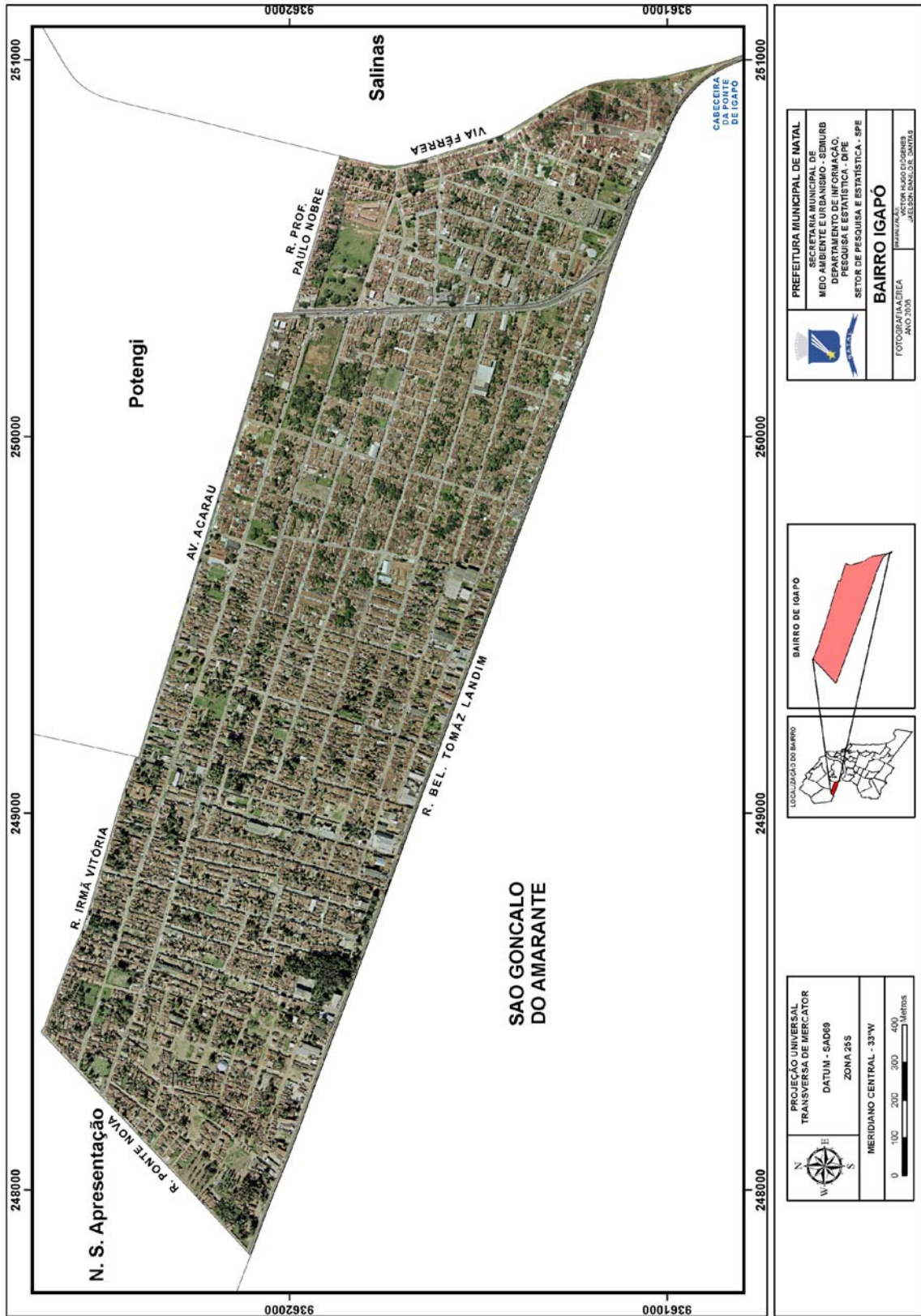

¹⁸ Fonte: SEMURB – elaborado com base no mapa publicado no DOE de 07/09/94.

DADOS GERAIS

BAIRRO: NOSSA SENHORA DA APRESENTAÇÃO

LEI OU DECRETO DE CRIAÇÃO:

ÁREA: 1.026,40 ha

LOCALIDADE: PARAÍSO

REGIÃO ADMINISTRATIVA: NORTE

BAIRROS LÍMITROFES – NORTE: LAGOA AZUL

SUL: IGAPÓ, MUN. DE SÃO GONÇALO DO AMARANTE

LESTE: LAGOA AZUL, POTENGI

OESTE: MUNICÍPIO SÃO GONÇALO DO AMARANTE

PERCURSOS DOS LIMITES DO BAIRRO

INÍCIO	DIREÇÃO (EIXO IMAGINÁRIO)	SENTIDO	TÉRMINO	OBS.
Encontro do eixo da Estrada Natal/Ceará – Mirim c/o eixo da estrada Natal/Extremoz (BR-101)	Estrada Natal/Extremoz (BR-101)	Estrada Natal/Ceará Mirim Via Férrea	Via Férrea	
	Via Férrea	À direita	Av. das Fronteiras	Trecho à direita da Via Férrea
	Av. das Fronteiras	À direita	Rua Irmã Vitória	
	Rua Irmã Vitória	À direita	Rua Ponte Nova	
	Rua Ponte Nova	À esquerda	Estrada Natal-Ceará Mirim- (BR-101)	
	Estrada Natal-Ceará Mirim (BR-101)	À direita	Ponto Inicial	

ANEXO 26 – MAPA DO BAIRRO NOSSA SENHORA DA APRESENTAÇÃO¹⁹



¹⁹ Fonte: SEMURB – elaborado com base no mapa publicado no DOE de 07/09/99.

LAGOA AZUL	ANEXO 27
-------------------	-----------------

DADOS GERAIS
BAIRRO: LAGOA AZUL
LEI OU DECRETO DE CRIAÇÃO: ÁREA: 1.299,90 ha
LOCALIDADE: REGIÃO ADMINISTRATIVA: NORTE
BAIRROS LÍMITROFES – NORTE: EXTREMOZ (MUNICÍPIO) SUL: PAJUÇARA, POTENGI LESTE: EXTREMOZ (MUNICÍPIO), PAJUÇARA OESTE: NOSSA SENHORA DA APRESENTAÇÃO, SÃO GONÇALO DO AMARANTE

PERCURSOS DOS LIMITES DO BAIRRO				
INÍCIO	DIREÇÃO (EIXO IMAGINÁRIO)	SENTIDO	TÉRMINO	OBS.
Cruzamento dos eixos da Estrada de Ferro com a Estrada Natal – Extremoz (BR-101)	Estrada Natal/Extremoz (BR – 101)	Via Férrea/ Rio Doce	Rio Doce	
	Rio Doce	À direita	Estrada de Genipabú	
	Estrada de Genipabú	À direita	Estrada de Pajuçara	
	Estrada de Pajuçara	À direita	Av. Tocantínea	
	Av. Tocantínea	Em frente	Rua Votuporanga	
	Rua Votuporanga	À esquerda	Via Férrea	
	Via Férrea	À direita	Ponto inicial	

ANEXO 28 – MAPA DO BAIRRO LAGOA AZUL²⁰

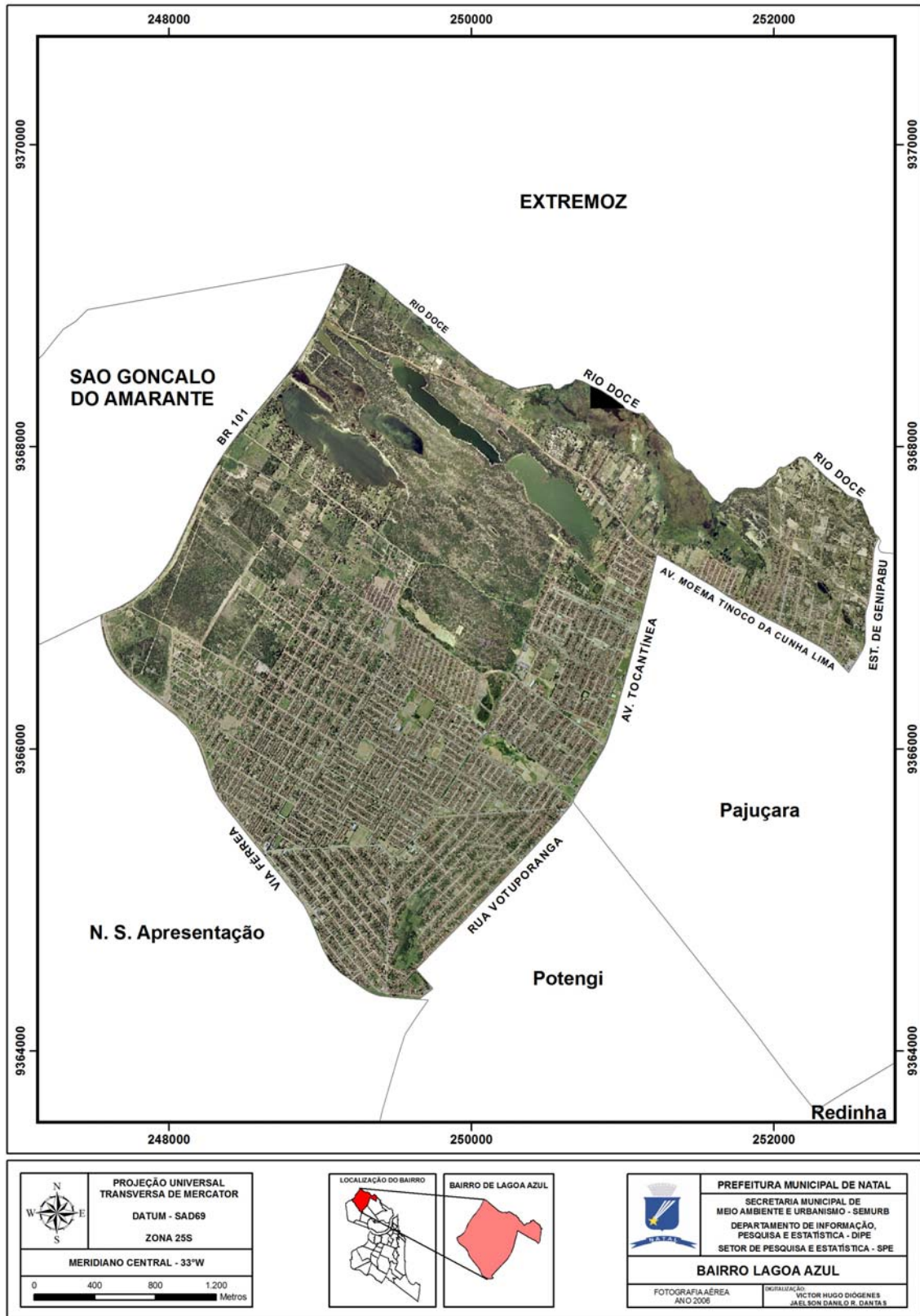

²⁰ Fonte: SEMURB – elaborado com base no mapa publicado no DOE de 07/09/94.

PAJUÇARA	ANEXO 29
-----------------	-----------------

DADOS GERAIS
BAIRRO: PAJUÇARA
LEI OU DECRETO DE CRIAÇÃO: ÁREA: 776,43 há
LOCALIDADE: PAJUÇARA, GRAMORÉ REGIÃO ADMINISTRATIVA: NORTE
BAIRROS LÍMITROFES – NORTE: MUNICÍPIO DE EXTREMOZ SUL: REDINHA LESTE: MUNICÍPIO DE EXTREMOZ OESTE: PONTENGI, LAGOA AZUL

PERCURSOS DOS LIMITES DO BAIRRO				
INÍCIO	DIREÇÃO (EIXO IMAGINÁRIO)	SENTIDO	TÉRMINO	OBS.
Encontro dos eixos das Avenidas Gov. Antônio de Melo e Souza e Tocantínea	Av. Tocantínea	Gov. Antônio de Melo e Souza/Estrada de Pajuçara	Estrada de Pajuçara	
	Estrada de Pajuçara	À direita	Estrada de Genipabú	
	Estrada de Genipabu	À esquerda	Rio Doce	
	Rio Doce	À direita	Rua João Medeiros Filho	
	Rua João Medeiros Filho	À direita	Av. Gov. Antônio de Melo e Souza	
	Av. Gov. Antônio de Melo e Souza	À direita	Ponto inicial	

ANEXO 30 – MAPA DO BAIRRO PAJUÇARA²¹

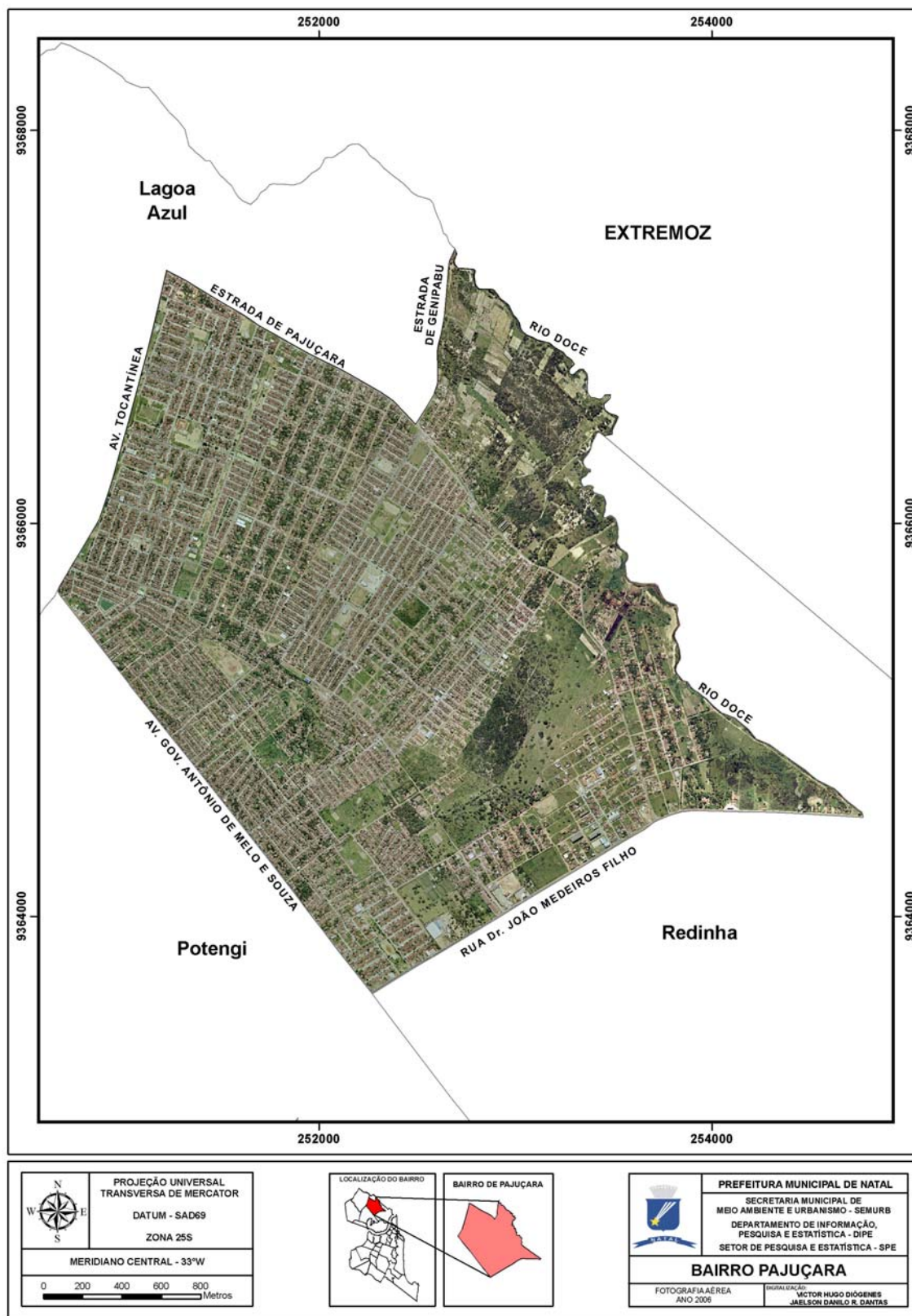

²¹ Fonte: SEMURB – elaborado com base no mapa publicado no DOE de 07/09/94.

REDINHA	ANEXO 31
----------------	-----------------

DADOS GERAIS
BAIRRO: REDINHA
LEI OU DECRETO DE CRIAÇÃO: ÁREA: 786,86 ha
LOCALIDADE: MARUIM, ÀFRICA REGIÃO ADMINISTRATIVA: NORTE
BAIRROS LÍMITROFES – NORTE: MUNICÍPIO DE EXTREMOZ SUL: SALINAS LESTE: OCEANO ATLÂNTICO, RIO POTENGI OESTE: POTENGI, PAJUÇARA

PERCURSOS DOS LIMITES DO BAIRRO				
INÍCIO	DIREÇÃO (EIXO IMAGINÁRIO)	SENTIDO	TÉRMINO	OBS.
Cruzamen to dos eixos das Ruas: Av. Gov. Antônio de Melo e Souza e João Medeiros Filho	R. João Medeiros Filho	R. Gov. Antônio de Melo e Souza/Rio Doce.	Rio Doce	A partir do cruzamento dos eixos da Rua João Medeiros Filho e do Rio Doce até a Orla Marítima, o limite da Redinha se funde c/o limite Intermunicipal Natal/ Extremoz * Antiga Rua 13 do loteamento Parque Deolindo Lima, registrado em Extremoz **Alinhamento do Eixo
	Rio Doce	A esquerda	Rua Beberibe**	
	Rua Beberibe	À direita	Rua Rio Doce	
	Rua Rio Doce	À esquerda	Rua Bay Pender	
	Rua Bay Pender	À direita	Estrada Francisco Nogueira Fernandes*	
	Rua Francisco Nogueira Fernandes*	À direita	Orla Marítima	
	Orla Marítima	À direita	Rio Potengi	
	Rio Potengi	À direita	Rio Jaguaribe	
	Rio Jaguaribe	À direita	Av. Gov. Antônio de Melo e Souza	
Av. Gov. Antônio de Melo e Souza	À direita	Ponto inicial.		

ANEXO 32 – MAPA DO BAIRRO REDINHA²²

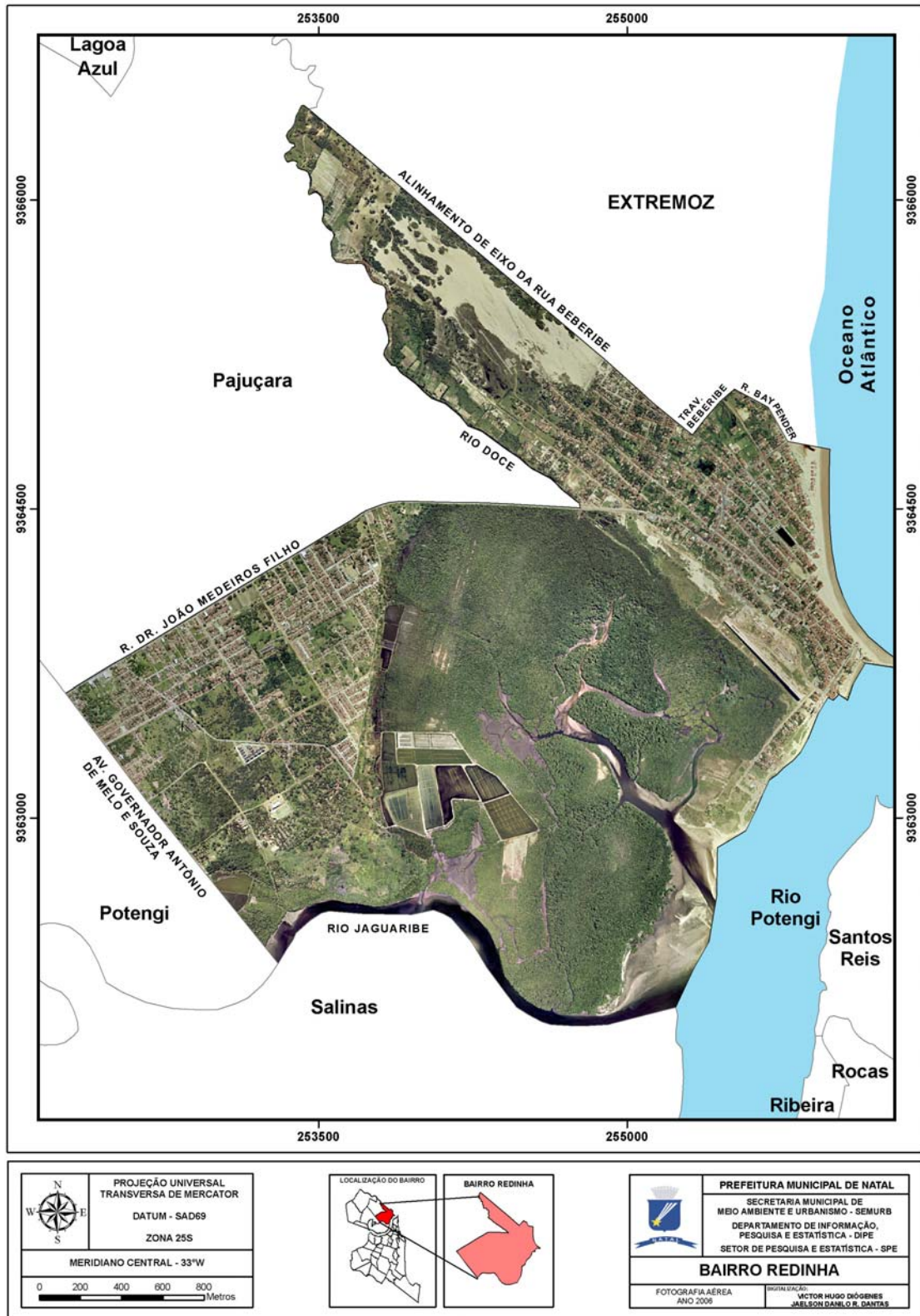

²² Fonte: SEMURB – elaborado com base no mapa publicado no DOE de 07/09/94.

SALINAS	ANEXO 33
----------------	-----------------

DADOS GERAIS
BAIRRO: SALINAS
LEI OU DECRETO DE CRIAÇÃO: ÁREA: 839,03 ha
LOCALIDADE: REGIÃO ADMINISTRATIVA: NORTE
BAIRROS LÍMITROFES – NORTE: POTENGI/REDINHA SUL: RIO POTENGI LESTE: RIO POTENGI OESTE: IGAPÓ

PERCURSOS DOS LIMITES DO BAIRRO				
INÍCIO	DIREÇÃO (EIXO IMAGINÁRIO)	SENTIDO	TÉRMINO	OBS.
Encontro do Eixo da Via Férrea com a Ponte de Igapó na sua cabeceira	Via Férrea	Ponte de Igapó Conjunto Potengi	Limite do Conjunto Potengi	Eixo do muro que limita o conjunto
	Limite do Conjunto Potengi	À direita	Rio Jaguaribe	
	Rio Jaguaribe	À esquerda	Rio Potengi	
	Rio Potengi	À direita	Ponto Inicial	

ANEXO 34 – MAPA DO BAIRRO SALINAS¹

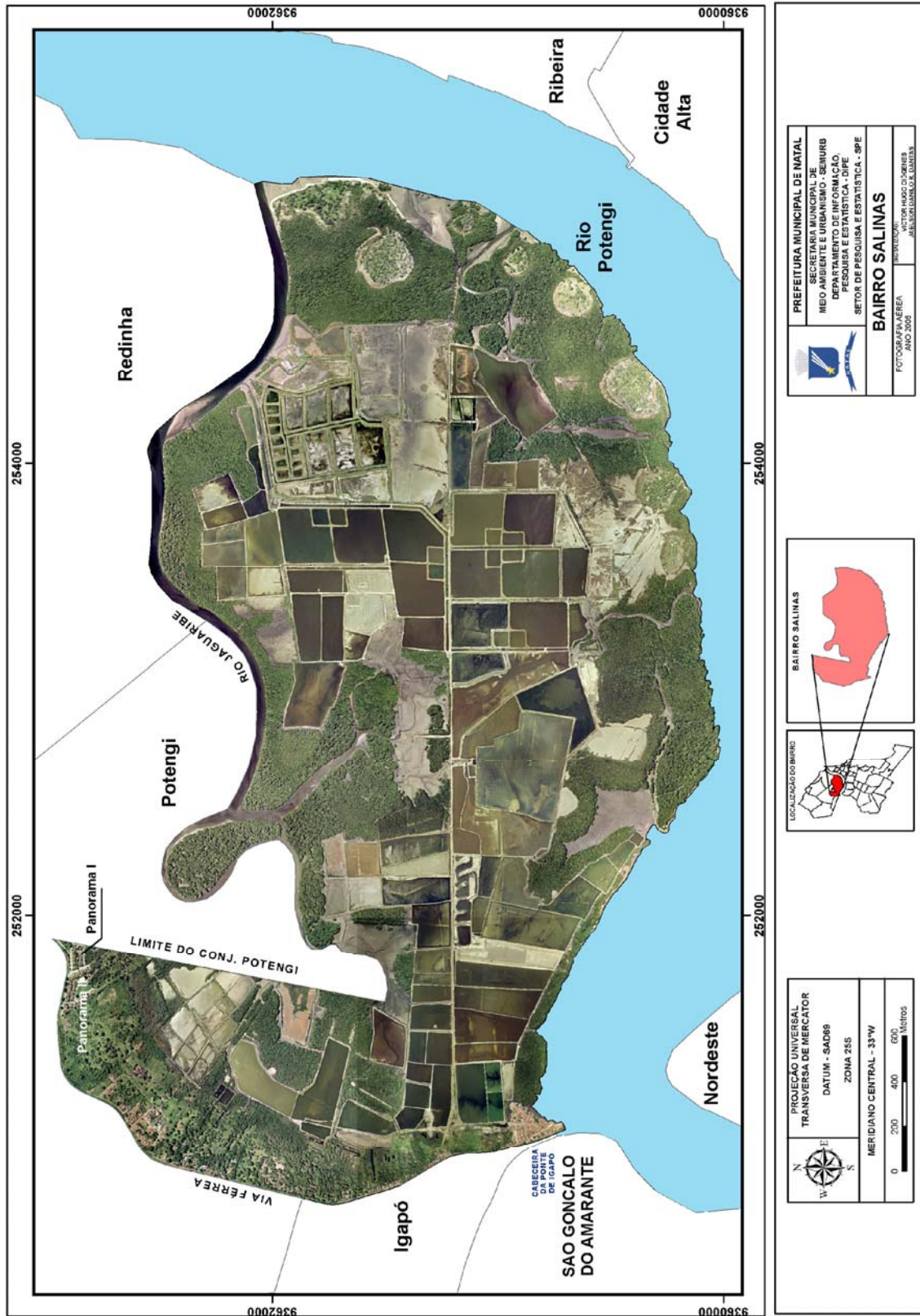

¹ Fonte: SEMURB – elaborado com base no mapa publicado no DOE de 07/09/94.

LEI Nº 4.329, DE 05 DE ABRIL DE 1993².

Promove o desmembramento dos bairros Dix-Sept Rosado e Nossa Senhora de Nazaré, redefinindo seus limites.

O PREFEITO MUNICIPAL DO NATAL,
Faço saber que a Câmara Municipal aprovou e eu sanciono a seguinte Lei:

Art. 1º - Ficam desmembrados os bairros Dix-Sept Rosado e Nossa Senhora de Nazaré, conforme Memoriais Descritivos e Mapas (Anexos 01 a 04) que passam a ser parte integrante desta Lei.

Art. 2º - A presente Lei entrará em vigor na data de sua publicação, revogadas as disposições em contrário.

Palácio Felipe Camarão, em Natal, 05 de abril de 1993.

Aldo da Fonsêca Tinôco Filho
PREFEITO

² Publicada no DOE de 07/09/94.

DIX-SEPT ROSADO	ANEXO 01
------------------------	-----------------

DADOS GERAIS
BAIRRO: DIX-SEPT ROSADO
LEI OU DECRETO DE CRIAÇÃO: ÁREA: 111,37 ha
LOCALIDADE: CARRASCO REGIÃO ADMINISTRATIVA: OESTE
BAIRROS LÍMITROFES – NORTE: ALECRIM SUL: NOSSA SENHORA DE NAZARÉ LESTE: LAGOA NOVA OESTE: BOM PASTOR, QUINTAS

PERCURSOS DOS LIMITES DO BAIRRO				
INÍCIO	DIREÇÃO (EIXO IMAGINÁRIO)	SENTIDO	TÉRMINO	OBS.
Cruzamento dos Eixos da Av. Amintas Barros e Via Férrea	Via Férrea	Via Férrea - Av. Bernardo Vieira	Av. Bernardo Vieira	
	Av. Bernardo Vieira	À direita	Rua Presidente José Gonçalves	
	Rua Pres. José Gonçalves	À direita	Rua dos Potiguares	
	Rua dos Potiguares	À esquerda	Av. Amintas Barros	
	Av. Amintas Barros	A direita	Ponto Inicial	

ANEXO 02 – MAPA DO BAIRRO DIX-SEPT ROSADO³

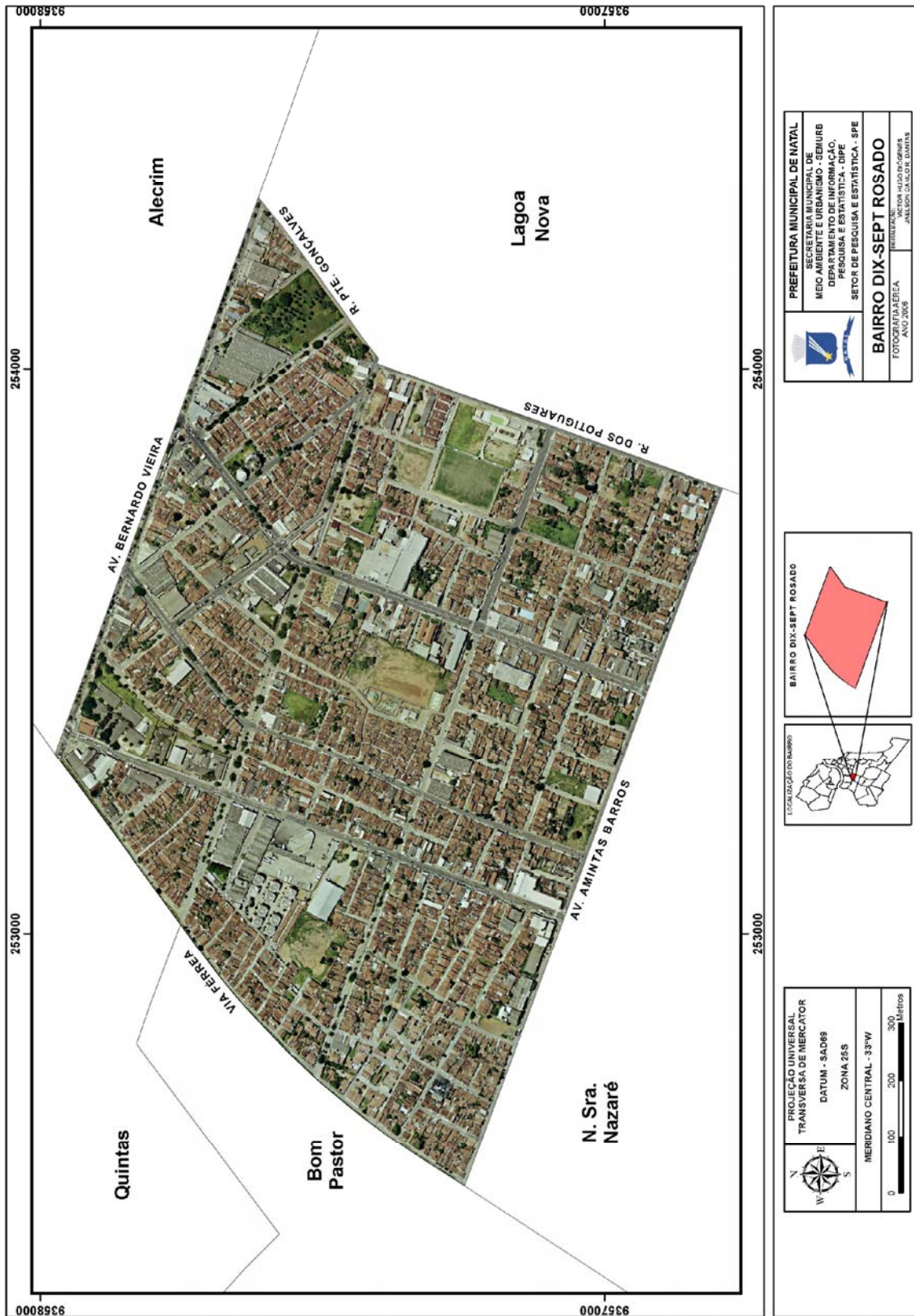



	PREFEITURA MUNICIPAL DE NATAL SECRETARIA MUNICIPAL DE MEIO AMBIENTE E ORGANISMO - SEMURB DEPARTAMENTO DE PLANEJAMENTO, PESQUISA E ESTATÍSTICA - DPE SETOR DE PESQUISA E ESTATÍSTICA - SPE
	BAIRRO DIX-SEPT ROSADO FOTOGRAFIA AÉREA ANO 2008

LOCALIZAÇÃO DO BAIRRO

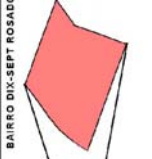

BAIRRO DIX-SEPT ROSADO



	PROJEÇÃO UNIVERSAL TRANSVERSA DE MERCATOR
	DATUM - SADB8 ZONA 26S MERIDIANO CENTRAL - 33°W



0 100 200 300 Metros

³ Fonte: SEMURB – elaborado com base no mapa publicado no DOE de 07/09/94.

NOSSA SENHORA DE NAZARÉ	ANEXO 03
--------------------------------	-----------------

DADOS GERAIS
BAIRRO: NAZARÉ
LEI OU DECRETO DE CRIAÇÃO: ÁREA: 142,40 ha
LOCALIDADE: REGIÃO ADMINISTRATIVA: OESTE
BAIRROS LÍMITROFES – NORTE: DIX-SEPT ROSADO SUL: CIDADE DA ESPERANÇA LESTE: LAGOA NOVA OESTE: BOM PASTOR

PERCURSOS DOS LIMITES DO BAIRRO				
INÍCIO	DIREÇÃO (EIXO IMAGINÁRIO)	SENTIDO	TÉRMINO	OBS.
Cruzamento dos Eixos da Av. Cap. Mor Gouveia e Via Férrea	Via Férrea	Via Férrea - Av. Amintas Barros	Av. Amintas Barros	
	Av. Amintas Barros	À direita	Rua dos Potiguares	
	Rua dos Potiguares	À direita	Av. Cap. Mor Gouveia	
	Av. Cap. Mor Gouveia	À direita	Ponto Inicial	

ANEXO 04 – MAPA DO BAIRRO NOSSA SENHORA DE NAZARÉ⁴



	PREFEITURA MUNICIPAL DE NATAL SECRETARIA MUNICIPAL DE MEIO AMBIENTE E URBANISMO - SEMURB
	DEPARTAMENTO DE INFORMACÃO, PESQUISA E ESPORTÍSTICA - DPE
	SETOR DE PESQUISA E ESTATÍSTICA - SPE
BAIRRO NOSSA SRA. DE NAZARÉ FOTOGRAFIAÉREA ANO 2005	
PRODUZIDA POR: VICTOR HILDO SOARES JARDSON DOS S. DE MATEUS	

LOCALIZAÇÃO DO BAIRRO

BAIRRO N. SRA. DE NAZARÉ

	PROJEÇÃO UNIVERSAL TRANSVERSA DE MERCATOR
	DATUM - SA D69 ZONA 26S
MERIDIANO CENTRAL - 35°W	0 100 200 300 Metros

⁴ Fonte: SEMURB – elaborado com base no mapa publicado no DOE de 07/09/94.

LEI Nº 4.330, DE 05 DE ABRIL DE 1993⁵.

Altera as Leis n^{os} 251/47, 794/58, 1.643/67, 1.740/68, 1760/68, 1713/75, redefinindo os limites dos bairros que especifica.

O PREFEITO MUNICIPAL DO NATAL,

Faço saber que a Câmara Municipal aprovou e eu sanciono a seguinte Lei:

Art. 1º – Ficam alterados os limites dos bairros Santos Reis, Rocas, Petrópolis, Ribeira, Alecrim, Lagoa Nova, Quintas, Cidade Alta, Tirol, Mãe Luíza, Cidade da Esperança, Nordeste, Felipe Camarão e Potengi, conforme Memoriais Descritivos e Mapas (Anexos 01 a 28), que passam a ser parte integrante desta Lei.

Art. 2º – Esta Lei entra em vigor na data de sua publicação, revogadas as disposições em contrário.

Palácio Felipe Camarão, em Natal, 05 de abril de 1993.

Aldo da Fonsêca Tinôco Filho
PREFEITO

⁵ Publicada no DOE de 07/09/94.

SANTOS REIS	ANEXO 01
--------------------	-----------------

DADOS GERAIS
BAIRRO: SANTOS REIS
LEI OU DECRETO DE CRIAÇÃO: ÁREA: 161,07 ha
LOCALIDADE: BRASÍLIA TEIMOSA/VIETNÃ REGIÃO ADMINISTRATIVA: LESTE
BAIRROS LÍMITROFES – NORTE: OCEANO ATLÂNTICO SUL: PRAIA DO MEIO, ROGAS LESTE: OCEANO ATLÂNTICO OESTE: RIO POTENGI

PERCURSOS DOS LIMITES DO BAIRRO				
INÍCIO	DIREÇÃO (EIXO IMAGINÁRIO)	SENTIDO	TÉRMINO	OBS.
Encontro dos eixos das R. Cel. Flaminio e R. São João.	Rua São João	Rua São João/ Margem do Rio Potengi	Margem do Rio Potengi	
	Margem do rio Potengi	À direita	Orla Marítima	
	Orla Marítima	À direita	Alinhamento do eixo da R. Rodrigues Colaço	
	Alinhamento do eixo da rua Rodrigues Colaço	À direita	Rua Edvar Reis	
	Rua Edvar Reis	À esquerda	Rua da Esperança	
	Rua da Esperança	À esquerda	Rua Décio Fonseca	
	Rua Décio Fonseca	À direita	Rua Cel. Flaminio	
	Rua Cel. Flaminio	À direita	Ponto inicial	

ANEXO 02 – MAPA DO BAIRRO SANTOS REIS⁶

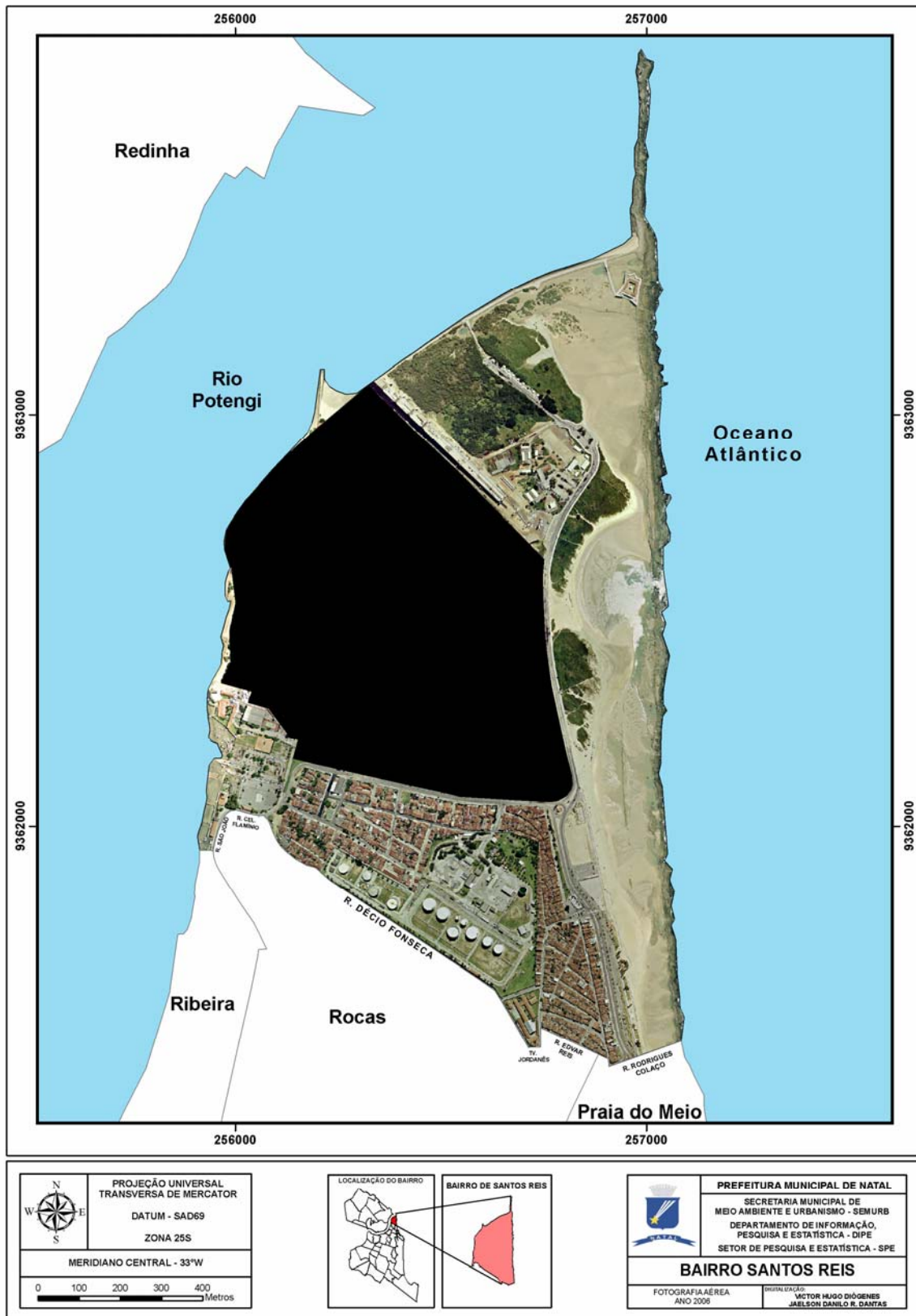

⁶ Fonte: SEMURB – elaborado com base no mapa publicado no DOE de 07/09/94.

ROCAS	ANEXO 03
--------------	-----------------

DADOS GERAIS
BAIRRO: ROCAS
LEI OU DECRETO DE CRIAÇÃO: ÁREA: 66,10 ha
LOCALIDADE: CANTO DO MANGUE REGIÃO ADMINISTRATIVA: LESTE
BAIRROS LÍMITROFES – NORTE: SANTOS REIS SUL: PETRÓPOLIS/RIBEIRA LESTE: SANTOS REIS, PRAIA DO MEIO OESTE: RIBEIRA

PERCURSOS DOS LIMITES DO BAIRRO				
INÍCIO	DIREÇÃO (EIXO IMAGINÁRIO)	SENTIDO	TÉRMINO	OBS.
Cruzament o dos eixos das ruas Explanada Silva Jardim e Av. Duque de Caxias	Av. Duque de Caxias	Av. Duque de Caxias/Rua São João	Rua São João	
	Rua São João	À esquerda	Rua Cel. Flaminio	
	Rua Cel. Flaminio	À direita	Rua Décio Fonseca	
	Rua Décio Fonseca	À esquerda	Rua da Esperança	
	Rua da Esperança	À esquerda	Rua Edvar Reis	
	Rua Edvar Reis	À direita	Rua Miramar	
	Rua Miramar	À direita	Rua Belo Horizonte	
	Rua Belo Horizonte	À esquerda	Rua Pedro Afonso	
	Rua Pedro Afonso	À direita	Rua do Areial	
	Rua do Areial	À esquerda	Rua Des. Lins Bahia	
	Rua Des. Lins Bahia	À direita	Rua Gal. Cordeiro de Farias	
	Rua Gal. Cordeiro de Farias	À direita	Rua Felinto Elízio	
	Rua Felinto Elízio	À direita	Rua Explanada Silva Jardim	
	Rua Explanada Silva Jardim	À esquerda	Ponto inicial	

ANEXO 04 – MAPA DO BAIRRO ROCAS⁷

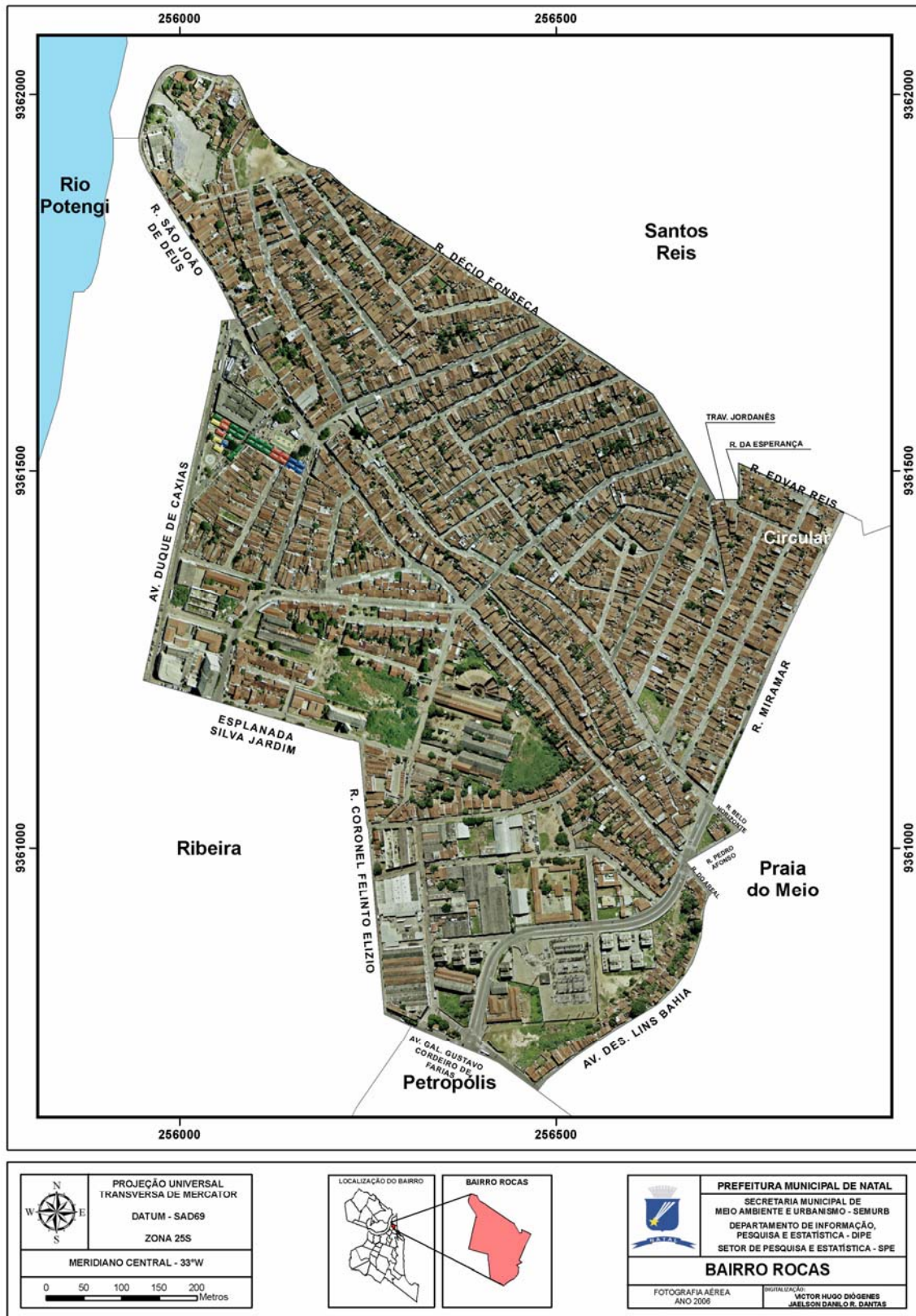

⁷ Fonte: SEMURB – elaborado com base no mapa publicado no DOE de 07/09/94.

PETRÓPOLIS	ANEXO 05
-------------------	-----------------

DADOS GERAIS
BAIRRO: PETRÓPOLIS
LEI OU DECRETO DE CRIAÇÃO: ÁREA: 77,73 ha
LOCALIDADE: CIROLÂNDIA REGIÃO ADMINISTRATIVA: LESTE
BAIRROS LÍMITROFES – NORTE: ROCAS, PRAIA DO MEIO SUL: TIROL LESTE: AREIA PRETA, MÃE LUIZA OESTE: CIDADE ALTA, RIBEIRA

PERCURSOS DOS LIMITES DO BAIRRO				
INÍCIO	DIREÇÃO (EIXO IMAGINÁRIO)	SENTIDO	TÉRMINO	OBS.
Cruzamento dos eixos da rua Mossoró e Av. Deodoro da Fonseca	Av Deodoro da Fonseca	Av Deodoro da Fonseca/ Rua Gal. Cordeiro Farias	Rua Gen Cordeiro de Farias	
	Rua Gal. Cordeiro de Farias	À direita	Av. Nilo Peçanha	
	Av. Nilo Peçanha	À esquerda	Av. Getúlio Vargas	
	Av. Getúlio Vargas	À direita	Rua Des. Dionísio Filgueira	
	Rua Des. Dionísio Filgueira	À direita	Rua Cel Joaquim Manoel	
	Rua Cel. Joaquim Manoel	À esquerda	Rua Teófilo Brandão	
	Rua Teófilo Brandão	À direita	Rua Tuiuti	
	Rua Tuiuti	À esquerda	Rua Des. Benício Filho	
	Rua Des. Benício Filho	À direita	Cerca do IBGE	Cerca que delimita o Parque das Dunas
	Cerca do IBGE	À direita	Rua Mipibú	
	Rua Mipibú	À esquerda	Av. Hermes da Fonseca	
	Av. Hermes da Fonseca	À esquerda	Rua Mossoró	
	Rua Mossoró	À direita	Ponto Inicial	

ANEXO 06 – MAPA DO BAIRRO PETRÓPOLIS⁸

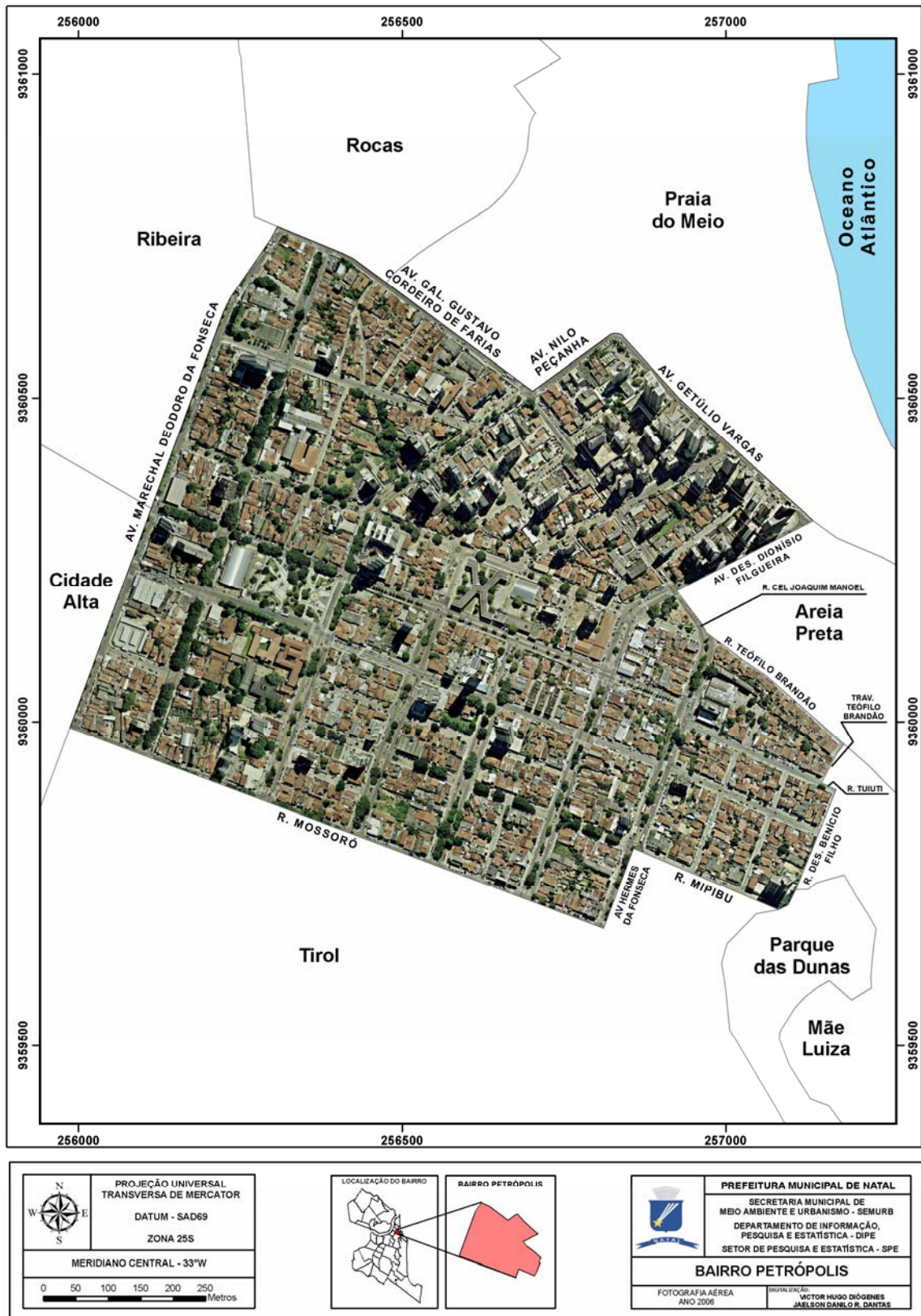

⁸ Fonte: SEMURB – elaborado com base no mapa publicado no DOE de 07/09/94.

RIBEIRA	ANEXO 07
----------------	-----------------

DADOS GERAIS
BAIRRO: RIBEIRA
LEI OU DECRETO DE CRIAÇÃO: ÁREA: 60,50 ha
LOCALIDADE: CANTO DO MANGUE, MARUIM REGIÃO ADMINISTRATIVA: LESTE
BAIRROS LÍMITROFES – NORTE: ROCAS SUL: CIDADE ALTA LESTE: ROCAS, PETRÓPOLIS OESTE: RIO POTENGI

PERCURSOS DOS LIMITES DO BAIRRO				
INÍCIO	DIREÇÃO (EIXO IMAGINÁRIO)	SENTIDO	TÉRMINO	OBS.
Encontro dos Eixos da Escadaria da Pedra do Rosário e a Av. do Contorno	Escadaria da Pedra do Rosário	Escadaria da Pedra do Rosário/ Margem do Rio Potengi	Margem do Rio Potengi	Alinhamento de Eixo da Rua São João
	Margem do Rio Potengi	À direita	Rua São João	
	Rua São João	À direita	Av. Duque de Caxias	
	Av. Duque de Caxias	À direita	Rua Explanada Silva Jardim	
	Rua Explanada Silva Jardim	À esquerda	Rua Felinto Elízio	
	Rua Felinto Elízio	À direita	Rua Gal. Cordeiro de Farias	
	Rua Gal. Cordeiro de Farias	À esquerda	Av. Deodoro da Fonseca	
	Av. Deodoro da Fonseca	À direita	Rua Juvino Barreto	
	Rua Juvino Barreto	À direita	Av. de Contorno	
	Av. do Contorno	À esquerda	Ponto Inicial	

ANEXO 08 – MAPA DO BAIRRO RIBEIRA⁹

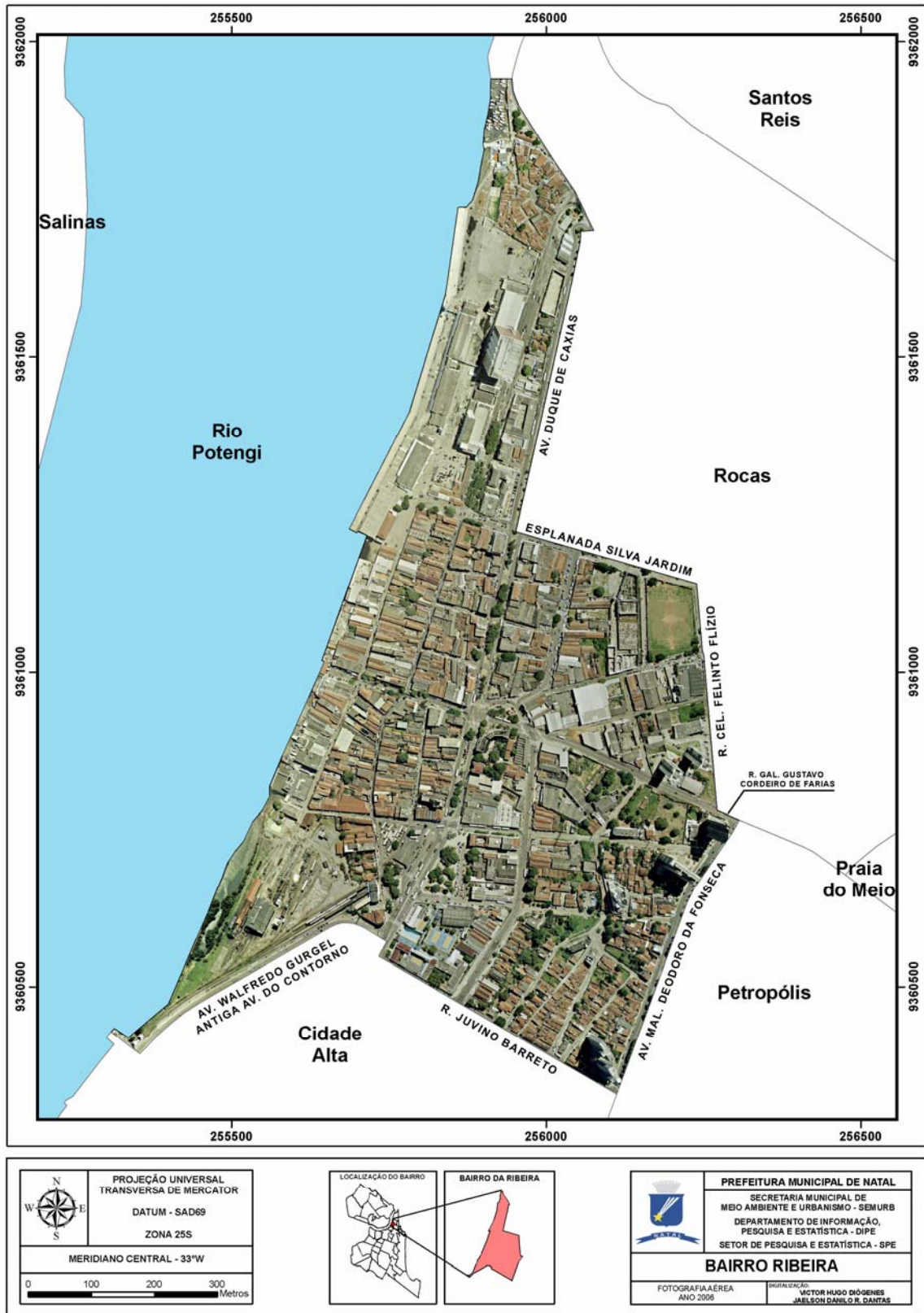

⁹ Fonte: SEMURB – elaborado com base no mapa publicado no DOE de 07/09/94.

ALECRIM	ANEXO 09
----------------	-----------------

DADOS GERAIS
BAIRRO: ALECRIM
LEI OU DECRETO DE CRIAÇÃO: ÁREA: 309,37 ha
LOCALIDADE: BALDO, GUARITA. REGIÃO ADMINISTRATIVA: LESTA
BAIRROS LÍMITROFES – NORTE: RIO POTENGI, CIDADE ALTA. SUL: LAGOA NOVA, DIX-SEPT ROSADO. LESTE: BARRO VERMELHO, LAGOA SECA OESTE: QUINTAS

PERCURSOS DOS LIMITES DO BAIRRO				
INÍCIO	DIREÇÃO (EIXO IMAGINÁRIO)	SENTIDO	TÉRMINO	OBS.
Encontro do alinhamento do Eixo da Rua Vereador Pereira Pinto com a margem do Rio Potengi	Margem do Rio Potengi	Margem do Rio Potengi/ Riacho do Baldo	Riacho do Baldo	
	Riacho do Baldo	À direita	Rua Olinto Meira	
	Rua Olinto Meira	À direita	Av. Alexandrino de Alencar	
	Av. Alexandrino de Alencar.	À esquerda	Rua Jaguarari	
	Rua Jaguarari	À direita	Av. Bernardo Vieira	
	Av. Bernardo Vieira	À direita	Via Férrea	
	Via Férrea	À direita	Rua Vereador Pereira Pinto	
	Rua Vereador Pereira Pinto	À esquerda	Ponto inicial	

ANEXO 10 – MAPA DO BAIRRO ALECRIM¹⁰

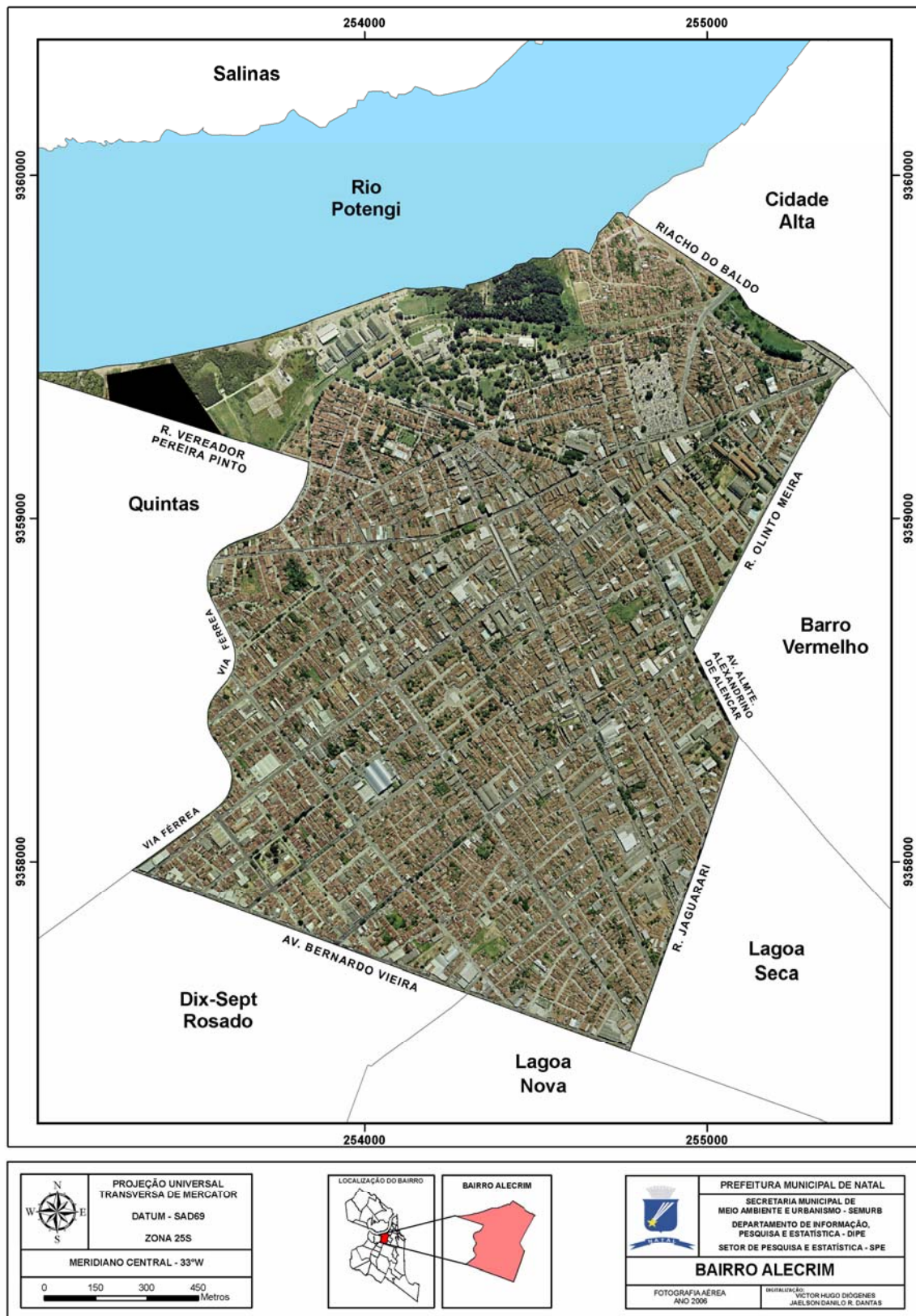

¹⁰ Fonte: SEMURB – elaborado com base no mapa publicado no DOE de 07/09/94.

LAGOA NOVA	ANEXO 11
-------------------	-----------------

DADOS GERAIS
BAIRRO: LAGOA NOVA
LEI OU DECRETO DE CRIAÇÃO: ÁREA: 766,16 ha
LOCALIDADE: MORRO BRANCO REGIÃO ADMINISTRATIVA: SUL
BAIRROS LÍMITROFES – NORTE: ALECRIM, LAGOA SECA, TIROL SUL: CAPIM MACIO, CANDELARIA LESTE: NOVA DESCOBERTA, PARQUE DAS DUNAS. OESTE: CANDELARIA, CIDADE DA ESPERANÇA, NOSSA SENHORA DE NAZARE, DIX-SEPT ROSADO

PERCURSOS DOS LIMITES DO BAIRRO				
INÍCIO	DIREÇÃO (EIXO IMAGINÁRIO)	SENTIDO	TÉRMINO	OBS.
Cruzamento dos Eixos da Rua Libânia Galvão Pereira e Rua dos Potiguares	Rua dos Potiguares	Rua dos Potiguares/ Rua Presidente Gonçalves	Rua Presidente Gonçalves	
	Rua Presidente Gonçalves	A direita	Av. Bernardo Vieira	
	Av. Bernardo Vieira	A direita	Av. Xavier da Silveira	
	Av. Xavier da Silveira	A direita	Rua Padre Germano	
	Rua Padre Germano	A esquerda	Rua Norton Chaves	
	Rua Norton Chaves	A esquerda	Rua Djalma Maranhão	
	Rua Djalma Maranhão	A direita	Av. de Contorno do Campus Universitário	
	Av. de Contorno do Campus Universitário	A esquerda	Av. dos Gerânios	Alinhamento do Eixo da Av. dos Gerânios
	Av. dos Gerânios	A esquerda	BR-101	
	BR-101	A direita	Av. Libânia Galvão Pereira	
	Av. Libânia Galvão Pereira	A esquerda	Ponto inicial	

ANEXO 12 – MAPA DO BAIRRO LAGOA NOVA¹¹

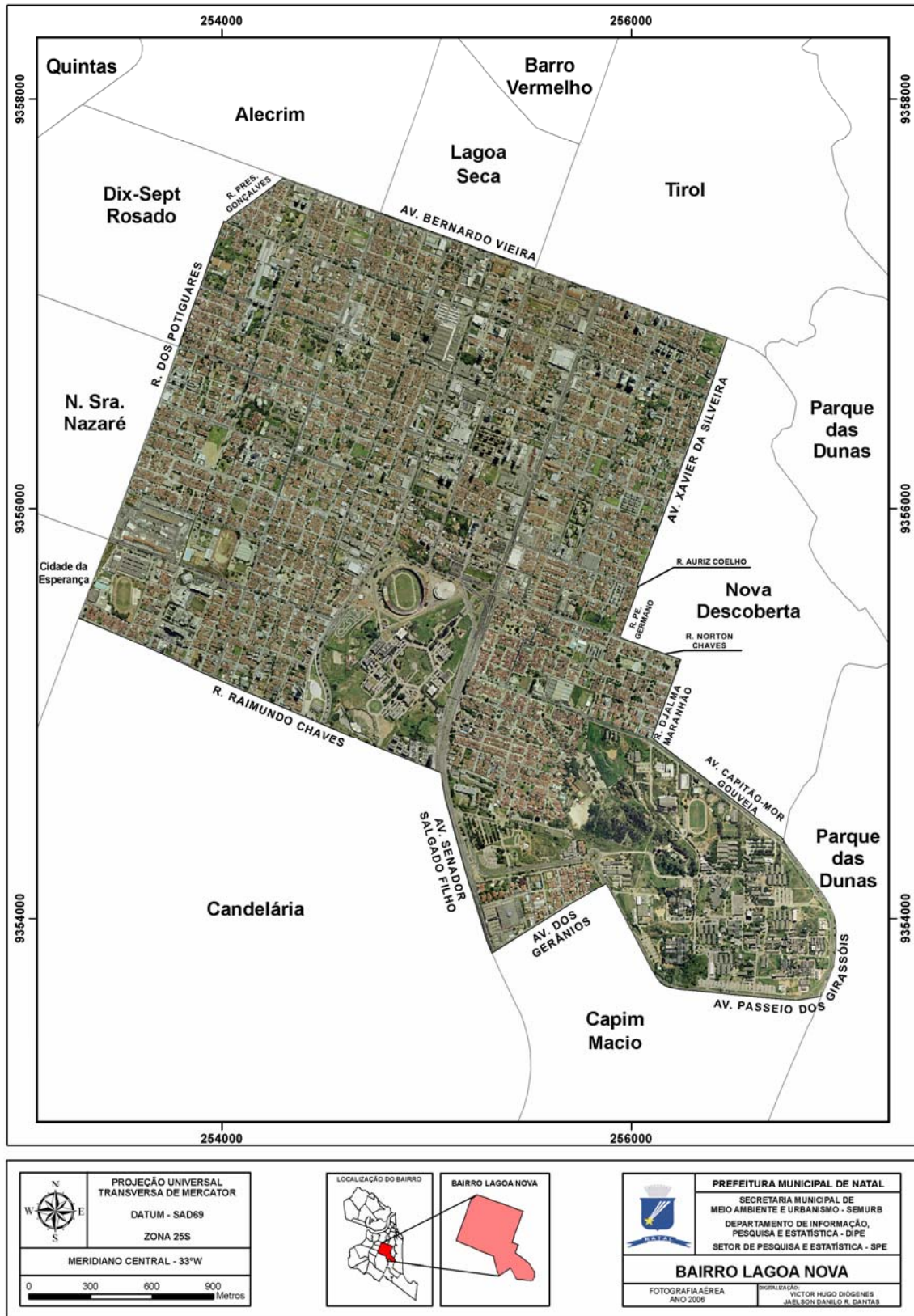

	PROJEÇÃO UNIVERSAL TRANSVERSA DE MERCATOR
	DATUM - SAD69 ZONA 25S
MERIDIANO CENTRAL - 33°W	
0 300 600 900 Metros	

LOCALIZAÇÃO DO BAIRRO 	BAIRRO LAGOA NOVA
---------------------------	-----------------------

	PREFEITURA MUNICIPAL DE NATAL SECRETARIA MUNICIPAL DE MEIO AMBIENTE E URBANISMO - SEMURB DEPARTAMENTO DE INFORMAÇÃO, PESQUISA E ESTATÍSTICA - DIPE SETOR DE PESQUISA E ESTATÍSTICA - SPE
	BAIRRO LAGOA NOVA
FOTOGRAFIA AÉREA ANO 2008	DIGITALIZADO: VICTOR HUGO DIOGENES JAELESON DANILLO R. DANTAS

¹¹ Fonte: SEMURB – elaborado com base no mapa publicado no DOE de 07/09/94.

QUINTAS	ANEXO 13
----------------	-----------------

DADOS GERAIS
BAIRRO: QUINTAS
LEI OU DECRETO DE CRIAÇÃO: ÁREA: 212,47 ha
LOCALIDADE: JAPÃO, GUARITA. REGIÃO ADMINISTRATIVA: OESTE
BAIRROS LÍMITROFES – NORTE: RIO POTENGI SUL: DIX-SEPT ROSADO, BOM PASTOR LESTE: ALECRIM OESTE: NORDESTE

PERCURSOS DOS LIMITES DO BAIRRO				
INÍCIO	DIREÇÃO (EIXO IMAGINÁRIO)	SENTIDO	TÉRMINO	OBS.
Encontro do Alinhamento do Eixo da Travessa Potengi com a Margem do Rio Potengi	Margem do Rio Potengi	Margem do Rio Potengi/ Rua Vereador Pereira Pinto	Rua Vereador Pereira Pinto	Alinhamento do Eixo da Rua Vereador Pereira Pinto
	Rua Vereador pereira Pinto	À direita	Via Férrea	
	Via Férrea	À direita	Av. Antônio Basílio	
	Av. Antônio Basílio	À direita	Rua Manoel Miranda	
	Rua Manoel Miranda	À esquerda	Rua Aristófanés Fernandes	
	Rua Aristófanés Fernandes	À direita	Rua Napoleão Laureano	
	Rua Napoleão Laureano	À direita	Rua Assis Brasil	
	Rua Assis Brasil	À esquerda	Via Férrea	
	Via Férrea	À esquerda	Travessa Potengi	
	Travessa Potengi	À direita	Ponto Inicial	

ANEXO 14 – MAPA DO BAIRRO QUINTAS¹²

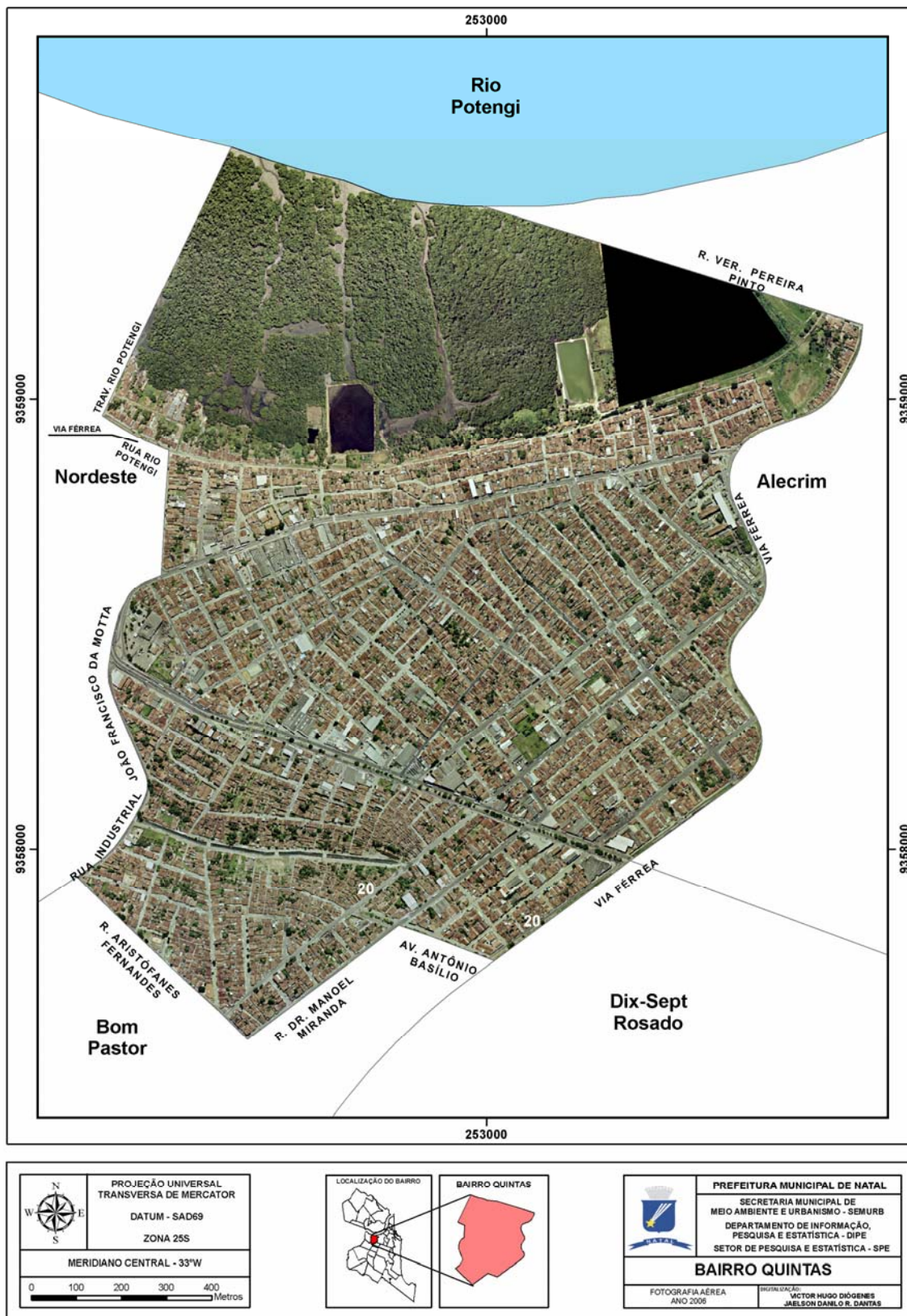

¹² Fonte: SEMURB – elaborado com base no mapa publicado no DOE de 07/09/94.

CIDADE ALTA	ANEXO 15
--------------------	-----------------

DADOS GERAIS
BAIRRO: CIDADE ALTA
LEI OU DECRETO DE CRIAÇÃO: ÁREA: 94,10 ha
LOCALIDADE: PASSOS DA PÁTRIA, BALDO REGIÃO ADMINISTRATIVA: LESTE
BAIRROS LÍMITROFES – NORTE: RIBEIRA SUL: ALECRIM LESTE: PETROPOLIS, TIROL OESTE: RIO POTENGI

PERCURSOS DOS LIMITES DO BAIRRO				
INÍCIO	DIREÇÃO (EIXO IMAGINÁRIO)	SENTIDO	TÉRMINO	OBS.
Encontro do Eixo do Riacho do Baldo com a Margem do Rio Potengi	Margem do Rio Potengi	Margem do Rio Potengi/ Alinhamento do Eixo da Escadaria da Pedra do Rosário	Escadaria da Pedra do Rosário	
	Escadaria da Pedra do Rosário	À direita	Av. do Contorno	
	Av. do Contorno	À esquerda	Rua Juvino Barreto	
	Rua Juvino Barreto	À esquerda	Av. Deodoro da Fonseca	
	Av. Deodoro da Fonseca	À direita	Rua José de Alencar	
	Rua José de Alencar	À esquerda	Riacho do Baldo	Através da Praça da Tauapiranga
	Riacho do Baldo	À direita	Ponto Inicial	

ANEXO 16 – MAPA DO BAIRRO DE CIDADE ALTA¹³

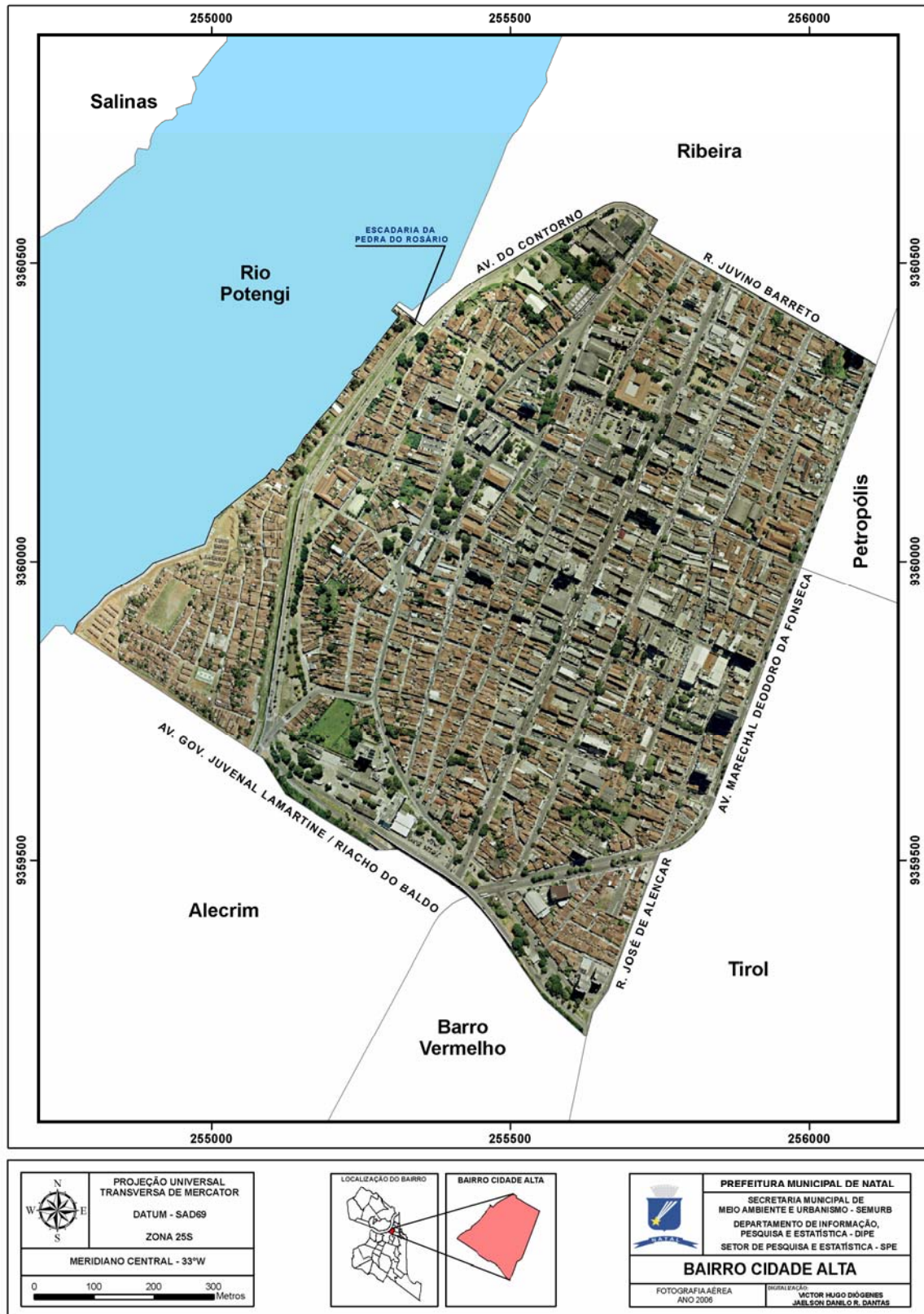

¹³ Fonte: SEMURB – elaborado com base no mapa publicado no DOE de 07/09/94.

DADOS GERAIS

BAIRRO: TIROL

LEI OU DECRETO DE CRIAÇÃO:

ÁREA: 366,76 ha

LOCALIDADE: VILA SÃO JOSE, MORRO BRANCO

REGIÃO ADMINISTRATIVA: LESTE

BAIRROS LÍMITROFES – NORTE: PETROPOLIS

SUL: NOVA DESCOBERTA, LAGOA NOVA

LESTE: PARQUE DAS DUNAS

OESTE: LAGOA SECA, ALECRIM e CIDADE ALTA

PERCURSOS DOS LIMITES DO BAIRRO

INÍCIO	DIREÇÃO (EIXO IMAGINÁRIO)	SENTIDO	TÉRMINO	OBS.
Cruzamento dos Eixos das ruas. Alberto Maranhão, Des. Régulo Tinoco.	Rua Des. Régulo Tinoco	Rua Alberto Maranhão/ Av. Juvenal Lamartine	Av. Juvenal Lamartine	Av. Juvenal Lamartine (Beira - Canal)
	Rua Des. Régulo Tinoco	Rua José de Alencar	Rua José de Alencar	Através da Passarela sobre o Riacho do Baldo e a Praça Tauapiranga
	Rua José de Alencar	Em frente	Av. Deodoro da Fonseca	
	Av. Deodoro da Fonseca	À direita	Rua Mossoró	
	Rua Mossoró	À direita	Av. Hermes da Fonseca	
	Av. Hermes da Fonseca	À esquerda	Rua Mipibú	
	Rua Mipibú	À direita	Cerca do IBGE	A cerca delimita o Parque das Dunas
	Cerca do IBGE	À direita	Av. Bernardo Vieira	
	Av. Bernardo Vieira	À direita	Rua Romualdo Galvão	
Rua Romualdo Galvão	À direita	Rua Joaquim Fagundes		

	Rua Joaquim Fagundes	À direita	Av. Rodrigues Alves	
	Av. Rodrigues Alves	À esquerda	Rua Alberto Maranhão	
	Rua Alberto Maranhão	À esquerda	Ponto Inicial	

ANEXO 18 – MAPA DO BAIRRO TIROL¹⁴

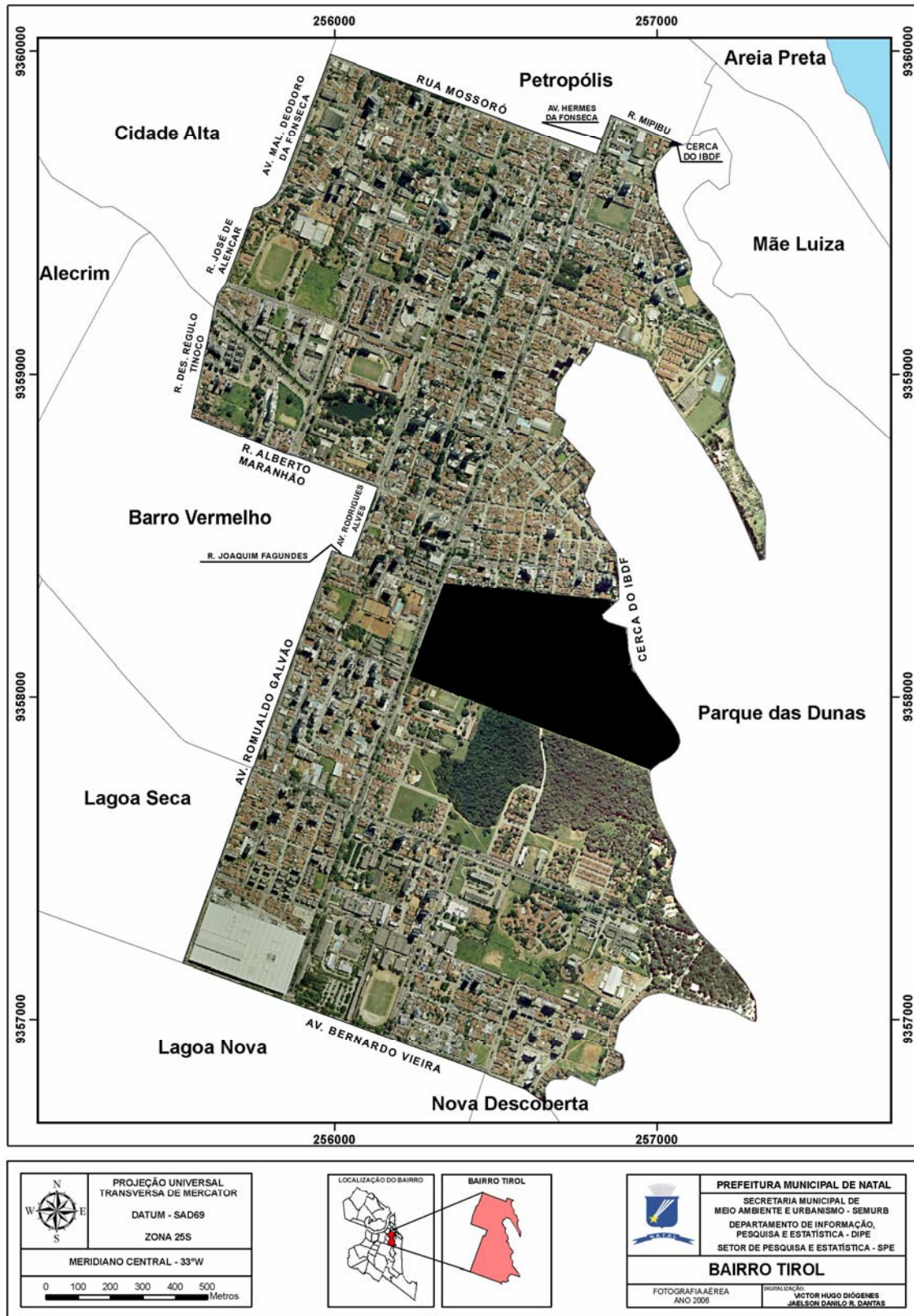

¹⁴ Fonte: SEMURB – elaborado com base no mapa publicado no DOE de 07/09/94.

MÃE LUIZA	ANEXO 19
------------------	-----------------

DADOS GERAIS
BAIRRO: MÃE LUIZA
LEI OU DECRETO DE CRIAÇÃO: ÁREA: 96,93ha
LOCALIDADE: APARECIDA REGIÃO ADMINISTRATIVA: LESTE
BAIRROS LÍMITROFES – NORTE: AREIA PRETA, OCEANO ATLÂNTICO SUL: PARQUE DAS DUNAS LESTE: OCEANO ATLÂNTICO OESTE: PARQUE DAS DUNAS

PERCURSOS DOS LIMITES DO BAIRRO				
INÍCIO	DIREÇÃO (EIXO IMAGINÁRIO)	SENTIDO	TÉRMINO	OBS.
Encontro da Cerca do IBGE com Eixo da Rua Des. Benício Filho.	Rua Des. Benício Filho	Rua Des. Benício Filho/ R. Tuiutí	Rua Tuiutí	
	Rua Tuiutí	À esquerda	Travessa Teófilo Brandão	
	Travessa Teófilo Brandão	À direita	Rua Guanabara	
	Rua Guanabara	À direita	Escadaria Pública	
	Escadaria Pública	À esquerda	Orla Marítima	
	Orla Marítima	À direita	Cerca do IBGE	Alinhamento do eixo da cerca
	Cerca do IBDF	À direita	Ponto inicial	

ANEXO 20 – MAPA DO BAIRRO MÃE LUÍZA¹⁵



¹⁵ Fonte: SEMURB – elaborado com base no mapa publicado no DOE de 07/09/94.

CIDADE DA ESPERANÇA	ANEXO 21
----------------------------	-----------------

DADOS GERAIS
BAIRRO: CIDADE DA ESPERANÇA
LEI OU DECRETO DE CRIAÇÃO: ÁREA: 182,90 ha
LOCALIDADE: REGIÃO ADMINISTRATIVA: OESTE
BAIRROS LÍMITROFES – NORTE: NOSSA SENHORA DE NAZARÉ SUL: CANDELÁRIA, CIDADE NOVA LESTE: LAGOA NOVA, CANDELÁRIA OESTE: FELIPE CAMARÃO

PERCURSOS DOS LIMITES DO BAIRRO				
INÍCIO	DIREÇÃO (EIXO IMAGINÁRIO)	SENTIDO	TÉRMINO	OBS.
Encontro dos Eixos da Av. Perimetral Sul e Via Férrea	Via Férrea	Via Férrea- Av. Cap. Mor Gouveia	Av. Capitão Mor Gouveia	* atual Rua Francisco Varela
	Av. Cap. Mor Gouveia	À direita	Rua dos Potiguares	
	Rua dos Potiguares	À direita	Rua da Floresta *	
	Rua da Floresta *	À direita	Rua Adolfo Gordo	
	Rua Adolfo Gordo	À esquerda	Av. Perimetral Sul	
	Av. Perimetral Sul	À direita	Ponto Inicial	

ANEXO 22 – MAPA DO BAIRRO CIDADE DA ESPERANÇA¹⁶

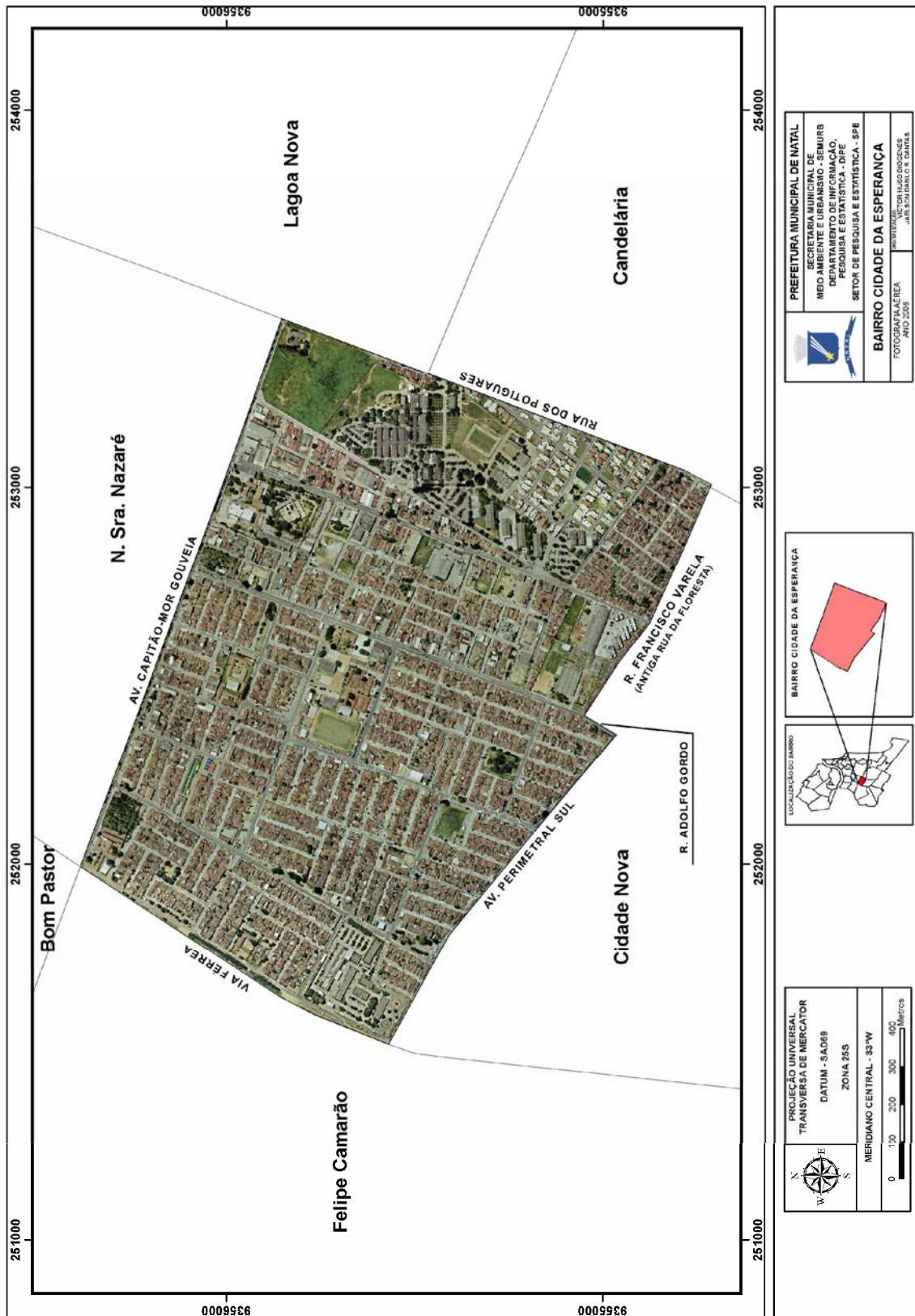

	PREFEITURA MUNICIPAL DE NATAL SECRETARIA MUNICIPAL DE MEIO AMBIENTE E URBANISMO - SEMURB DEPARTAMENTO DE PLANEJAMENTO, PESQUISA E ESTATÍSTICA - DPE SETOR DE PESQUISA E ESTATÍSTICA - SPE
	BAIRRO CIDADE DA ESPERANÇA FOTOGRAFIA AÉREA JUNHO 2004

LOCALIZAÇÃO BAIRRO

BAIRRO CIDADE DA ESPERANÇA

	PROJEÇÃO UNIVERSAL TRANSVERSA DE MERCATOR
	DATUM - SAD68 ZONA 26S
	MERIDIANO CENTRAL - 33°W

0 100 200 300 400 Metros

¹⁶ Fonte: SEMURB – elaborado com base no mapa publicado no DOE de 07/09/94.

NORDESTE	ANEXO 23
-----------------	-----------------

DADOS GERAIS
BAIRRO: NORDESTE
LEI OU DECRETO DE CRIAÇÃO: ÁREA: 233,23 ha
LOCALIDADE: REGIÃO ADMINISTRATIVA: OESTE
BAIRROS LÍMITROFES – NORTE: RIO POTENGI SUL: BOM PASTOR LESTE: QUINTAS OESTE: RIO POTENGI

PERCURSOS DOS LIMITES DO BAIRRO				
INÍCIO	DIREÇÃO (EIXO IMAGINÁRIO)	SENTIDO	TÉRMINO	OBS.
Encontro do alinhamento do Eixo da Rua Percival Caldas com a Margem do Rio Potengi	Rio Potengi	Rio Potengi - alinhamento do Eixo da Travessa Potengi	Travessa Potengi	
	Travessa Potengi	À direita	Via Férrea	
	Via Férrea	À esquerda	Rua Assis Brasil	
	Rua Assis Brasil	À direita	Rua Napoleão Laureano	
	Rua Napoleão Laureano	À direita	Rua Percival Caldas	
Rua Percival Caldas	À direita	Ponto Inicial		

ANEXO 24 – MAPA DO BAIRRO NORDESTE¹⁷

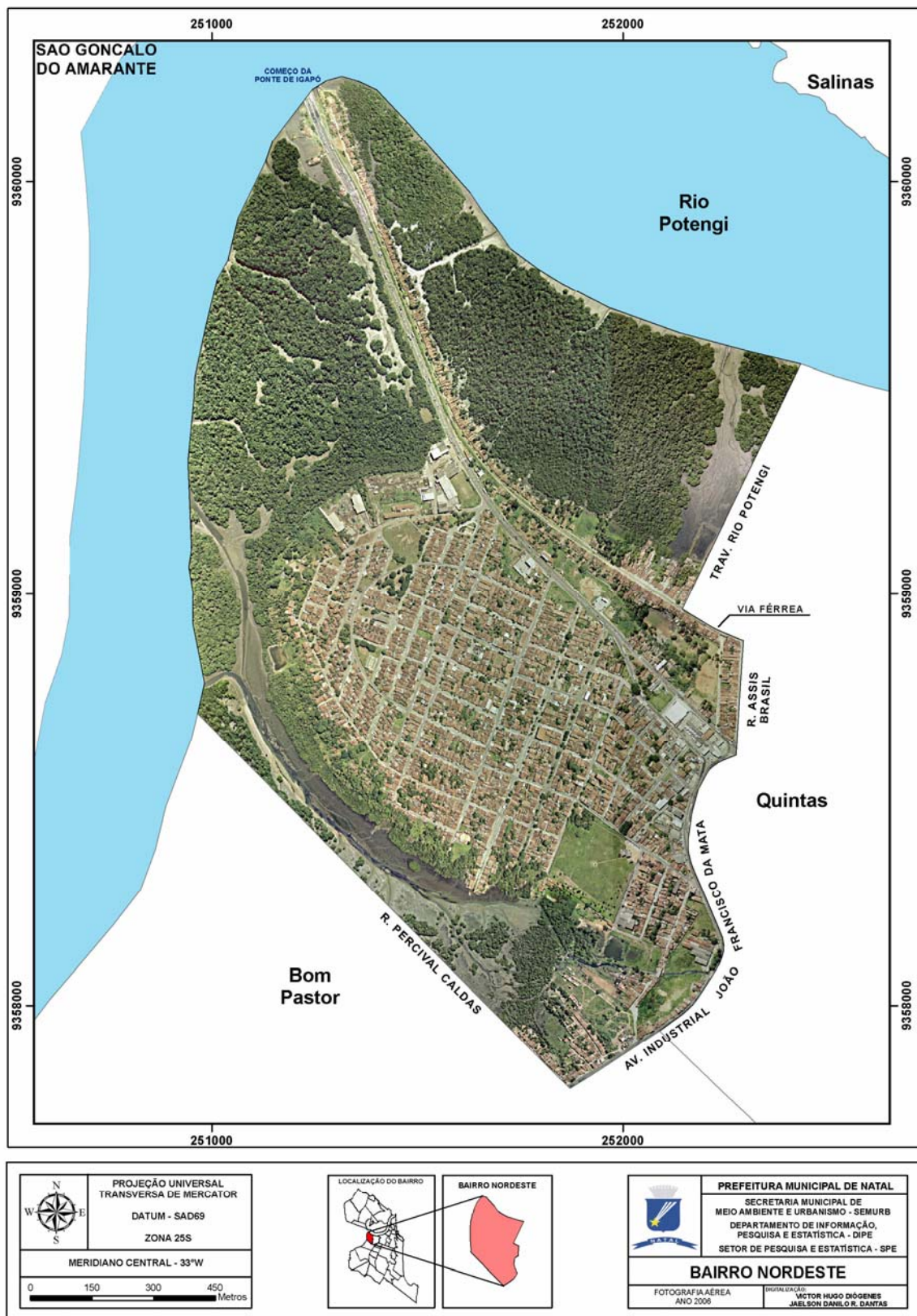

¹⁷ Fonte: SEMURB – elaborado com base no mapa publicado no DOE de 07/09/94.

FELIPE CAMARÃO	ANEXO 25
-----------------------	-----------------

DADOS GERAIS
BAIRRO: FELIPE CAMARÃO
LEI OU DECRETO DE CRIAÇÃO: ÁREA: 663,40 ha
LOCALIDADE: PEIXE BOI, KM 6, BAIXA DO SAGUIN, BARREIROS REGIÃO ADMINISTRATIVA: OESTE
BAIRROS LÍMITROFES – NORTE: BOM PASTOR SUL: GUARAPES LESTE: CIDADE DA ESPERANÇA, CIDADE NOVA. OESTE: MUNICÍPIO DE SÃO GONÇALO DO AMARANTE

PERCURSOS DOS LIMITES DO BAIRRO				
INÍCIO	DIREÇÃO (EIXO IMAGINÁRIO)	SENTIDO	TÉRMINO	OBS.
Encontro do Alinhamento do Eixo da Rua Peixe Boi com o limite do Município de Natal - São Gonçalo do Amarante	Limites de Municípios Natal - São Gonçalo do Amarante	Limites de Municípios Natal - São Gonçalo do Amarante- Av. Cap. Mor Gouveia *	Av. Cap. Mor Gouveia	* Alinhamento do Eixo da Av. Cap. Mor Gouveia
	Av. Cap. Mor Gouveia	À direita	Via Férrea	
	Via Férrea	À direita	Travessa Santa Isabel	
	Travessa Santa Isabel	À direita	Rua Projetada	
	Rua Projetada	À esquerda	Rua Peixe Boi	
	Rua Peixe Boi	À direita	Ponto inicial	

ANEXO 26 – MAPA DO BAIRRO FELIPE CAMARÃO¹⁸

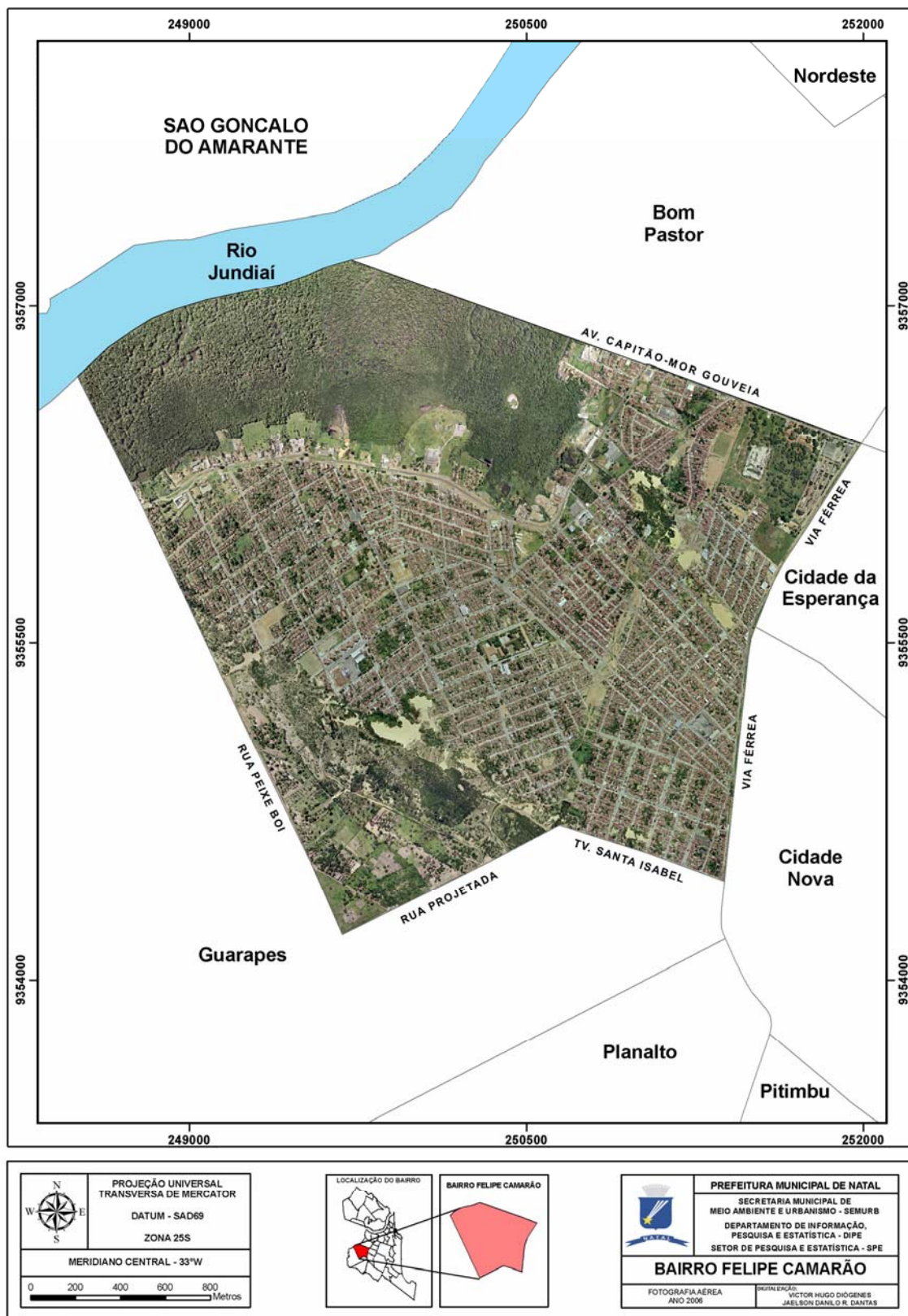

¹⁸ Fonte: SEMURB – elaborado com base no mapa publicado no DOE de 07/09/94.

POTENGI	ANEXO
----------------	--------------

DADOS GERAIS
BAIRRO: POTENGI
LEI OU DECRETO DE CRIAÇÃO: ÁREA: 824,31ha
LOCALIDADE: REGIÃO ADMINISTRATIVA: NORTE
BAIRROS LÍMITROFES – NORTE: NOSSA SENHORA DA APRESENTAÇÃO, LAGOA AZUL SUL: SALINAS LESTE: IGAPÓ OESTE: PAJUÇARA, REDINHA

PERCURSOS DOS LIMITES DO BAIRRO				
INÍCIO	DIREÇÃO (EIXO IMAGINÁRIO)	SENTIDO	TÉRMINO	OBS.
Encontro das ruas Irmã Vitória com a Av. Acaraú e Av. das Fronteiras	Av. das Fronteiras	Av. Acaraú/ Via Férrea	Via Férrea	Eixo do muro limite
	Via Férrea	À esquerda	Rua Votuporanga	
	Rua Votuporanga	À direita	Av. Gov. Antônio de Melo e Souza	
	Av. Gov. Antônio de Melo e Souza	À direita	Rio Jaguaribe	
	Rio Jaguaribe	À direita	Limite do Conjunto Potengi	
	Limite do Conjunto Potengi	À direita	Via Férrea	
	Via Férrea	À esquerda	Rua Prof. Paulo Nobre	
	Rua Prof. Paulo Nobre	À direita	Rua João Medeiros Filho	
	Rua João Medeiros Filho	À direita	Av. Acaraú	
	Av. Acaraú	À esquerda	Ponto Inicial	

ANEXO 28 – MAPA DO BAIRRO POTENGI¹⁹



¹⁹ Fonte: SEMURB – elaborado com base no mapa publicado no DOE de 07/09/94.

LEI PROMULGADA Nº 151, DE 26 DE MARÇO DE 1998.²⁰

Denomina Bairro Planalto o atual loteamento Reforma, localizado na Zona Sul da Cidade de Natal e dá outras providências.

O Presidente da Câmara Municipal do Natal, no uso de suas atribuições que lhe são conferidas, de acordo com o Art. 22, inciso XVI, da Lei Orgânica do Município de Natal, promulga a seguinte Lei:

Art. 1º - Fica denominado Bairro Planalto, o atual loteamento Reforma, localizado na Zona Sul da Cidade de Natal.

Art. 2º - Esta Lei entra em vigor na data de sua publicação, revogadas as disposições em contrário.

Sala das Sessões, em Natal, 26 de março de 1998.

Paulo Freire – Presidente
Edivan Martins – Primeiro Secretário
Dicson Nasser – Segundo Secretário

²⁰ Publicada no DOE de 28.03.98.

LEI Nº 5.367, DE 27 DE MAIO DE 2002.²¹

Modifica o Art. 1º da Lei Promulgada nº 151/98, de 26 de março de 1998, e dá outras providências.

O PREFEITO MUNICIPAL DE NATAL,
Faço saber que a Câmara Municipal aprovou e eu sanciono a seguinte
Lei:

Art. 1º – Fica alterado o Art. 1º da Lei Promulgada nº 151/98, que passa a Ter a seguinte redação:

“Art. 1º – Fica denominado Bairro Planalto, o atual Loteamento Reforma, localizado na Zona Oeste da Capital, com os seguintes limites:

AO NORTE com a Rua São Gregório;

AO SUL E LESTE com a Rua Cafarnaum;

A OESTE com a Rua Catarina Martins da Silva.”

Art. 2º - Esta Lei entra em vigor na data de sua publicação, revogadas as disposições em contrário.

Palácio Felipe Camarão, em Natal/RN, 23 de Dezembro de 2002

Carlos Eduardo Nunes Alves
PREFEITO

²¹ Publicada no DOM de 29/05/02.

MAPA DO BAIRRO PLANALTO^{22,23}

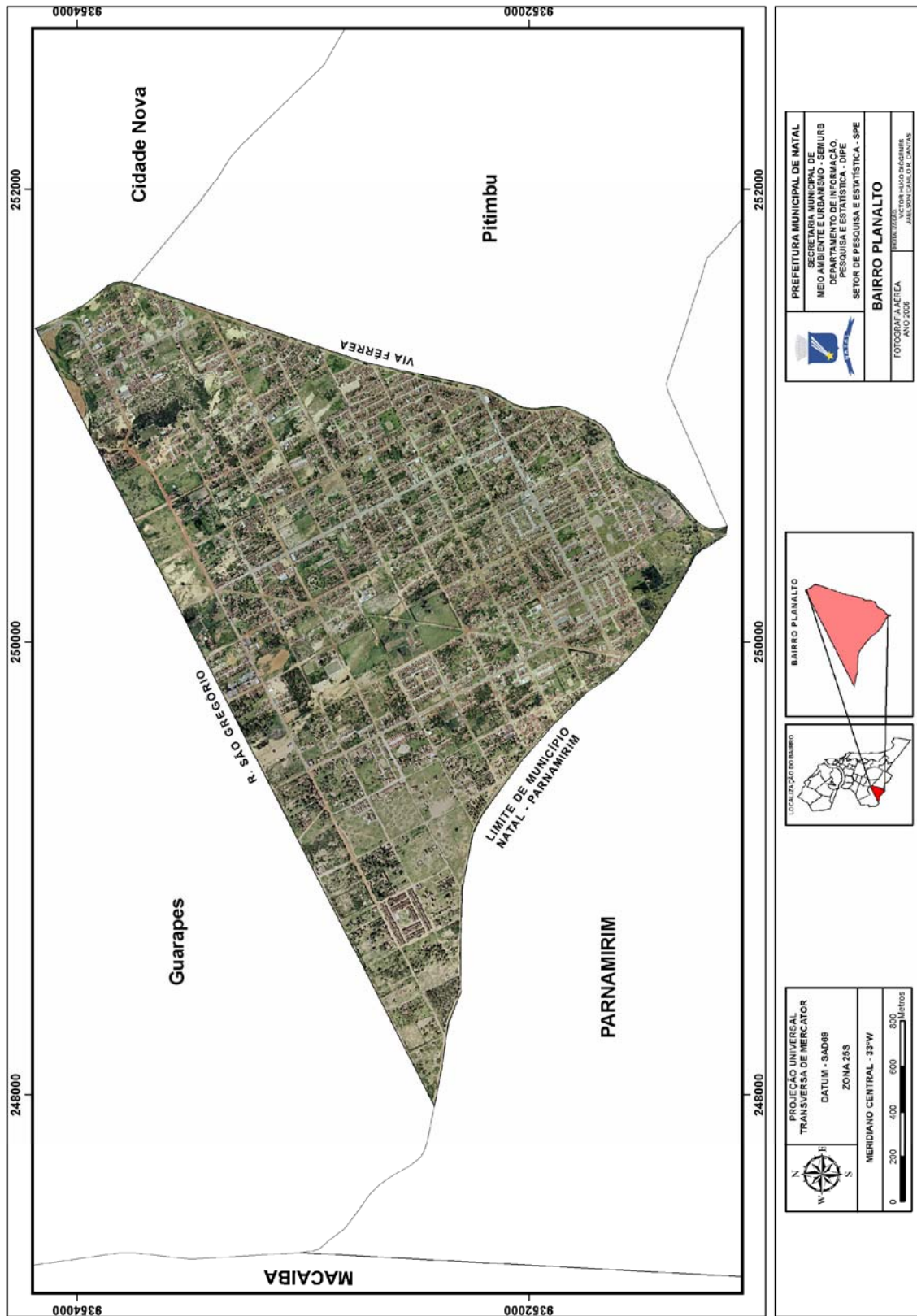

²² Mapa elaborado pela SEMURB a partir dos limites definidos no texto da Lei. O bairro resultou da divisão do bairro GUARAPES em: GUARAPES e PLANALTO.

²³ Área: 501,71 ha.